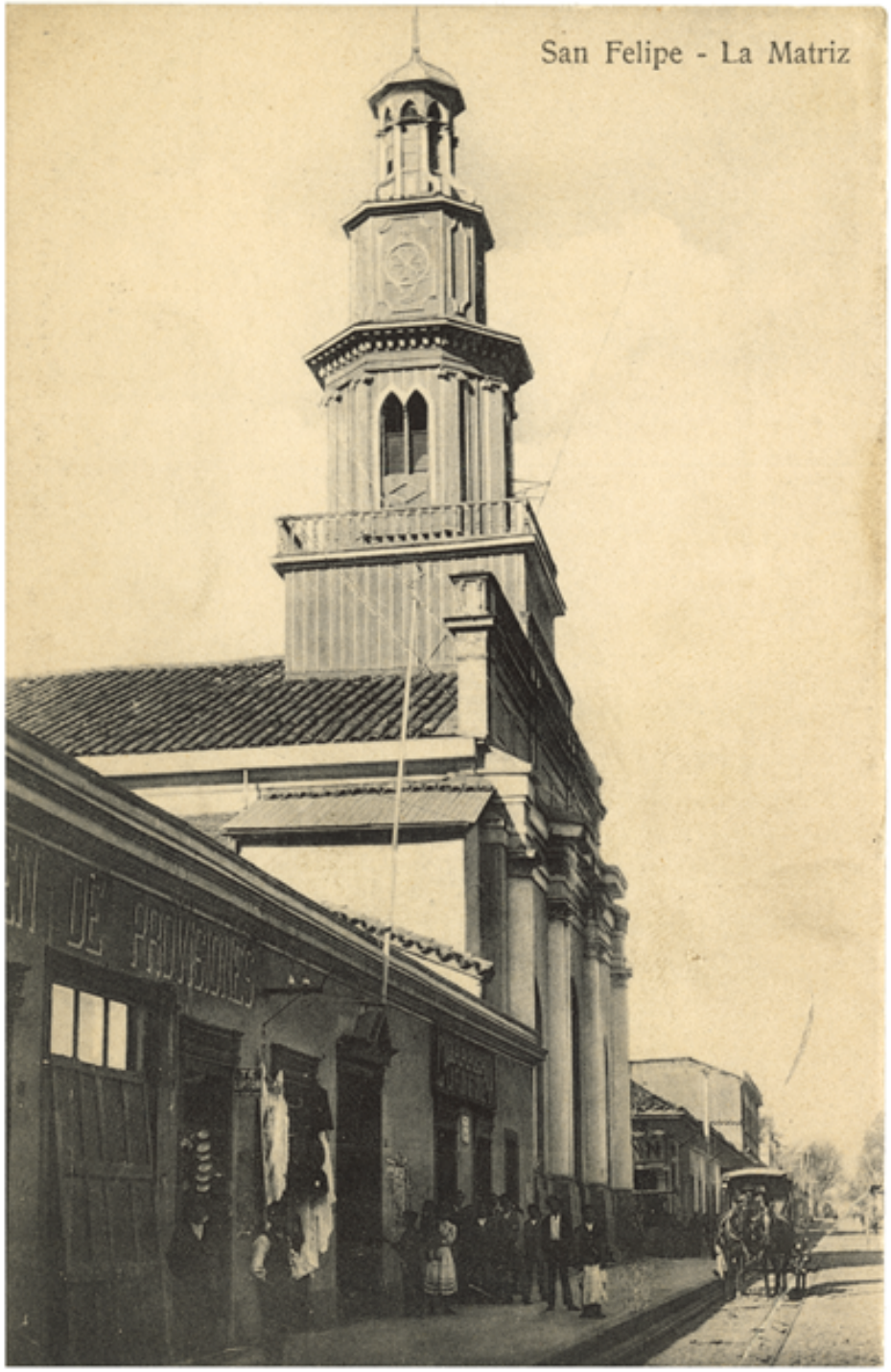

Iglesia La Matriz.

Fotografías

CREADOR/A

J. M. Sepúlveda V.

DESCRIPCIÓN

Fachada de la Iglesia La Matriz - San Felipe.

FECHA DE CREACIÓN

1915

TÉCNICA

Postal impresa

FUENTE DE INFORMACIÓN

Fotografía Patrimonial

INSTITUCIÓN

Museo Histórico Nacional

UBICACIÓN

Plaza de Armas 951, Santiago, Región Metropolitana, Chile