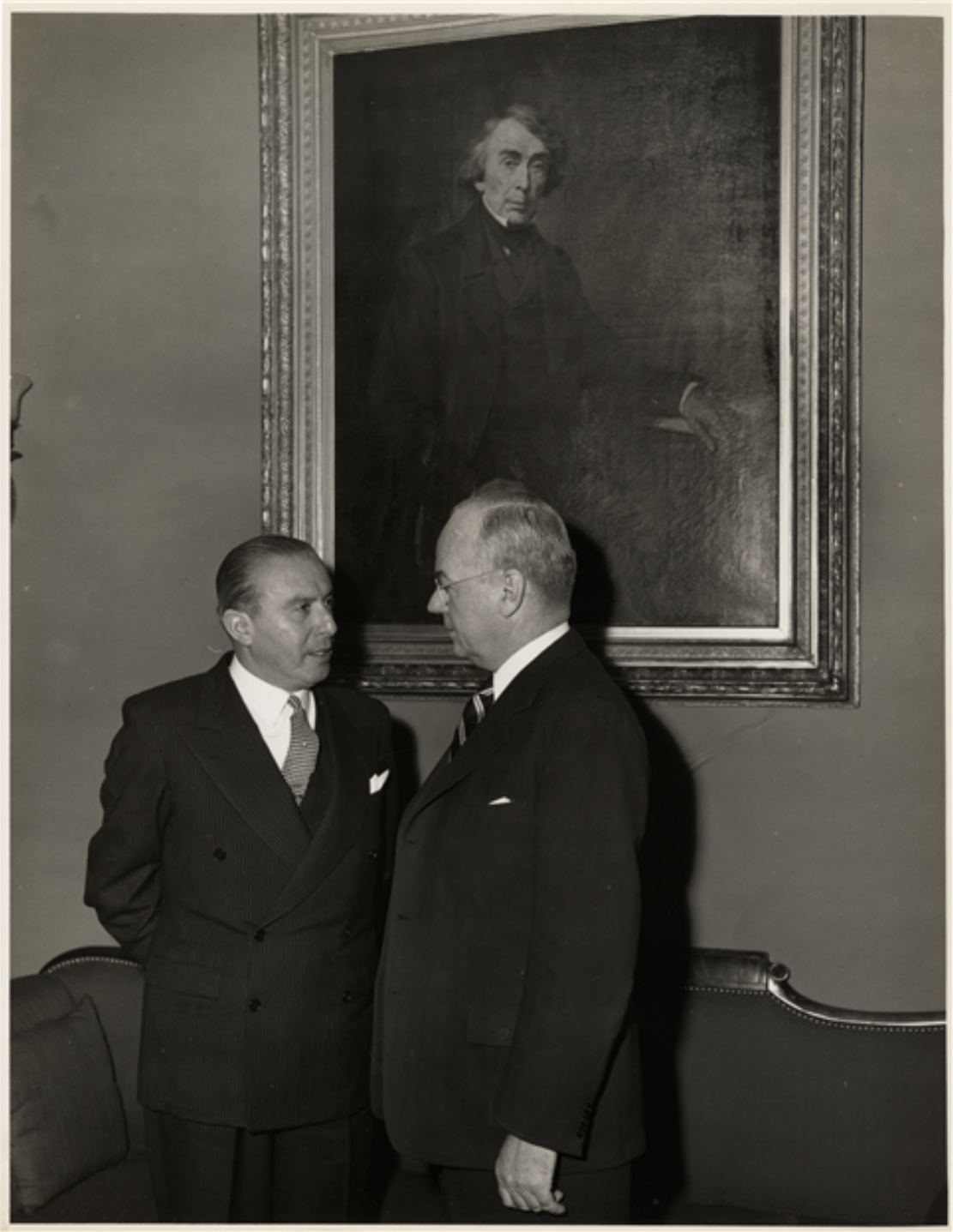

Pdte. Gabriel González Videla.

Fotografías

CREADOR/A

Leonard A. Webb

DESCRIPCIÓN

Pdte. Gabriel González Videla, junto a autoridad n/i, durante su viaje a los Estados Unidos.

FECHA DE CREACIÓN

1952

TÉCNICA

Papel positivo monocromo

FUENTE DE INFORMACIÓN

Fotografía Patrimonial

INSTITUCIÓN

Museo Histórico Nacional

UBICACIÓN

Plaza de Armas 951, Santiago, Región Metropolitana, Chile