





**Solemne sepultación de restos en Arauco:**

# Padre Mariano Campos volvió con sus hermanos

**MISSION SARA DE LEBU.** (Los Alamos, provincia de Arauco). (Juan Costa Tramió y Leonidas Torres Fuentes, enviados especiales). — En medio de los sonidos de un cultrín y una trutruca, el séquito de algunos mapaches y el aplauso de sus amigos, hermanos sacerdotes y familiares, fueron sepultados ayer los restos del que fuera el misionero e investigador de los indígenas, padre Mariano José Campos Menchaca en el cementerio ubicado junto a la misión de su Compañía de Jesús en el sector Sara de Lebu, en Los Alamos.

En el acto desarrollado en el patio de la capilla del lugar tomaron parte más de doscientas personas llegadas desde diferentes puntos de la región, y de las reducciones mapaches de la zona de Arauco. Con ello se cumplió el deseo del sacerdote fallecido en 1888 y el de los propios mapaches con quienes compartió

El padre Mariano José Campos Menchaca, más conocido entre sus hermanos de la Compañía de Jesús y los mapaches como "Campito", murió más de 25 años en los campos de la provincia de Arauco ayudando a los mapaches. Allí colaboró espiritualmente y materialmente a estas familias, logrando la construcción de una posta, una capilla y talleres para atender las inquietudes de este pueblo. Ayer éstos, sus hermanos, le llevaron en sus brazos hasta el cementerio que se fundó en el lugar y le dieron cristiana sepultura.

## Arribo al lugar

Los restos mortales del padre Mariano José Campos Menchaca permanecieron hasta la semana pasada en la cripta de la Compañía de Jesús en el Cementerio Católico de Santiago. Desde allí, previa autorización de esta congregación y de su familia, fueron trasladados hasta la provincia de Arauco hasta donde llegó cerca de las 18.00 horas del sábado a Los Alamos, en medio del tañer de la campana de la parroquia Cura de Ana, y las trutruacas y cultranes de los mapaches que lo esperaban allí.

Luego de un breve oficio religioso efectuado en dicho templo se inició un cortejo hasta la salida de la ciudad, por calle Chacabuco, en el camino al sector Sara de Lebu. El féretro, una gran caja hermélica de madera fue llevada por mapaches utilizando un "guando", o palos cru-

nados ubicados bajo el ataúd.

Posteriormente en una camioneta los restos continuaron viaje hasta la Misión Jesuita en Sara de Lebu donde era esperado por un velatorio especial. Este amaneció ayer pese al frío de la madrugada en medio de rezos y cánticos de los habitantes y mapaches del lugar.

## Ceremonia de ayer

Siete sacerdotes oficiaron ayer la misa en memoria del padre Mariano José Campos Menchaca en el patio de la capilla de la Misión, ubicada a 10 kilómetros de Los Alamos hacia la costa. Ellos fueron el Obispo Auxiliar de Concepción, monseñor Alejandro Goic Karmelich; el Provincial de la orden jesuita en Chile, padre Cristián Braham; el Superior de la misión en Concepción, José Miguel Leturia; el hermano del fallecido, padre Pedro Campos Menchaca; el párroco de Los Alamos, padre Jaime Fournier; un compañero de estudios del fallecido, padre Manuel Fischelra y el sacerdote jesuita, padre Jorge Marshall.

La misa se inició a las 11.20 horas, luego que el obispo Goic señalara que ella se hacía "en esta tierra que tanto amó y por sus hermanos, especialmente por sus hermanos del querido pueblo mapache".

Las lecturas bíblicas estuvieron a cargo del joven mapache José Pichun y el hermano del padre Mariano, Joaquín Campos Menchaca.

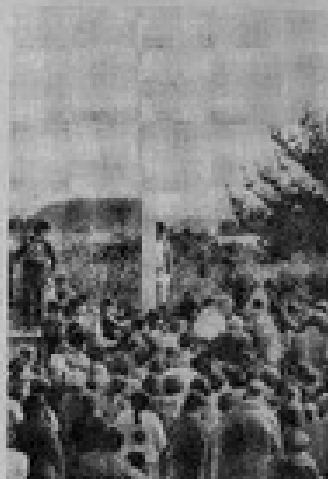

Una gran cruz junto a la cripta del padre Mariano José, "Campito", junto a las tumbas de la cordillera de Nahuelbuta, es el símbolo del jesuita que volvió al sur.

El padre Pedro Campos Menchaca leyó luego el evangelio.

El Provincial de los Jesuitas, padre Cristián Braham, hizo luego una breve relación de la vida del padre Mariano. "Al trasero sabemos que estamos dejando nuestro corazón, estamos aumentando nuestro compromiso con Uds.", señaló luego. Al terminar se escucharon algunos aplausos.

El obispo Goic reiteró luego que al sepultar en ese sitio al padre Mariano José se dejaba "una semilla en tierra de Sara de Lebu para que pueda germinar el amor de los mapaches y chilenos".

Eran las 12.15 horas cuando diez mapaches, acompañados por una trutruca y un cultrín elevaron oraciones en su idioma nativo. Minutos más tarde el féretro era cargado para ser llevado a la cripta levantada en el cementerio "Campito", ubicada a 200 metros al sur de la capilla. Allí usaron de la palmeta Mariano Felipe Campos Menchaca, quien agradeció la adhesión y cariño demostrado hacia su hermano sacerdote; y el joven mapache Juan Aníbal quien destacó la figura del extinto. "Gracias le damos hermano Mariano José por habernos iluminado el camino de la fe cristiana", indicó.

En el instante que el gran féretro era llevado al foso abierto en la cripta, el obispo Alejandro Goic elevó una última oración y pidió aplausos por el hermano que volvió a la tierra que tanto quiso. Golpes de palmas, sonidos de trutruacas, cultranes y aplausos se confundieron en el último adiós a Campito. Eran las 13.00 horas del domingo 23 de abril de este año cuando Mariano José fue sepultado.



Mariano Felipe Campos Menchaca, hermano del sacerdote Mariano José, agradeció en nombre de la familia la adhesión y cariño mostrado por quienes

# Padre Mariano Campos volvió con sus hermanos [artículo] Juan Costa Tramón y Leonidas Torres Fuentes.

Libros y documentos

## AUTORÍA

Costa Tramón, Juan

## FECHA DE PUBLICACIÓN

1985

## FORMATO

Artículo

## DATOS DE PUBLICACIÓN

Padre Mariano Campos volvió con sus hermanos [artículo] Juan Costa Tramón y Leonidas Torres Fuentes. il.

## FUENTE DE INFORMACIÓN

[Biblioteca Nacional Digital](#)

## INSTITUCIÓN

[Biblioteca Nacional](#)

## UBICACIÓN

Avenida Libertador Bernardo O'Higgins 651, Santiago, Región Metropolitana, Chile