



# "Provincia de Osorno: Arquitectura en Madera" 1850-1928

Compendio de la Arquitectura en Madera en la Provincia de Osorno, Chile, 1850-1928.



Figura No. 1



Ministerio de Obras Públicas y Fomento, Oficina de Estudios de Arquitectura, Santiago, Chile, 1928.

El presente estudio de la arquitectura en madera en la Provincia de Osorno, Chile, es el resultado de un trabajo de investigación que se realizó durante el año 1927, con el objeto de conocer el estado actual de la arquitectura en madera en esta provincia, y de determinar los tipos de arquitectura que se han desarrollado en ella, así como también de estudiar los factores que han influido en su desarrollo.

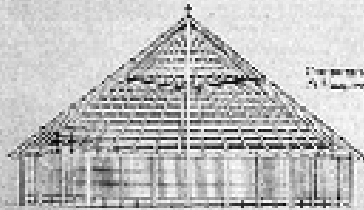
El estudio se realizó en Osorno, Chile, y se basó en la observación directa de los edificios de madera que se encuentran en esta provincia, así como también en la consulta de los planos y fotografías de los edificios de madera que se encuentran en otros países de América del Sur.

El estudio se realizó en Osorno, Chile, y se basó en la observación directa de los edificios de madera que se encuentran en esta provincia, así como también en la consulta de los planos y fotografías de los edificios de madera que se encuentran en otros países de América del Sur.



Figura No. 2

Este estudio de la arquitectura en madera en la Provincia de Osorno, Chile, es el resultado de un trabajo de investigación que se realizó durante el año 1927, con el objeto de conocer el estado actual de la arquitectura en madera en esta provincia, y de determinar los tipos de arquitectura que se han desarrollado en ella, así como también de estudiar los factores que han influido en su desarrollo.

El presente estudio de la arquitectura en madera en la Provincia de Osorno, Chile, es el resultado de un trabajo de investigación que se realizó durante el año 1927, con el objeto de conocer el estado actual de la arquitectura en madera en esta provincia, y de determinar los tipos de arquitectura que se han desarrollado en ella, así como también de estudiar los factores que han influido en su desarrollo.

El presente estudio de la arquitectura en madera en la Provincia de Osorno, Chile, es el resultado de un trabajo de investigación que se realizó durante el año 1927, con el objeto de conocer el estado actual de la arquitectura en madera en esta provincia, y de determinar los tipos de arquitectura que se han desarrollado en ella, así como también de estudiar los factores que han influido en su desarrollo.

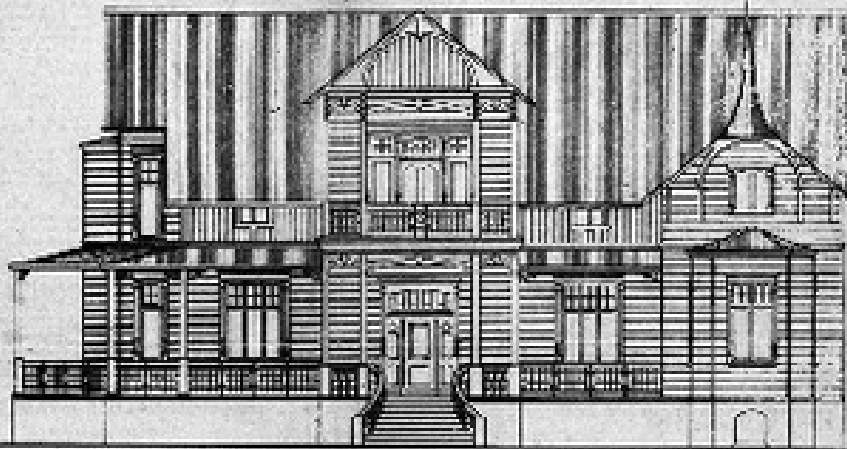
El presente estudio de la arquitectura en madera en la Provincia de Osorno, Chile, es el resultado de un trabajo de investigación que se realizó durante el año 1927, con el objeto de conocer el estado actual de la arquitectura en madera en esta provincia, y de determinar los tipos de arquitectura que se han desarrollado en ella, así como también de estudiar los factores que han influido en su desarrollo.

El presente estudio de la arquitectura en madera en la Provincia de Osorno, Chile, es el resultado de un trabajo de investigación que se realizó durante el año 1927, con el objeto de conocer el estado actual de la arquitectura en madera en esta provincia, y de determinar los tipos de arquitectura que se han desarrollado en ella, así como también de estudiar los factores que han influido en su desarrollo.

El presente estudio de la arquitectura en madera en la Provincia de Osorno, Chile, es el resultado de un trabajo de investigación que se realizó durante el año 1927, con el objeto de conocer el estado actual de la arquitectura en madera en esta provincia, y de determinar los tipos de arquitectura que se han desarrollado en ella, así como también de estudiar los factores que han influido en su desarrollo.



Figura No. 3



Figura No. 4



Figura No. 5

# Provincia de Osorno: arquitectura en madera" 1850-1928. [artículo]

Libros y documentos

## FECHA DE PUBLICACIÓN

1981

## FORMATO

Artículo

## DATOS DE PUBLICACIÓN

Provincia de Osorno: arquitectura en madera" 1850-1928. [artículo]

## FUENTE DE INFORMACIÓN

[Biblioteca Nacional Digital](#)

## INSTITUCIÓN

[Biblioteca Nacional](#)

## UBICACIÓN

Avenida Libertador Bernardo O'Higgins 651, Santiago, Región Metropolitana, Chile