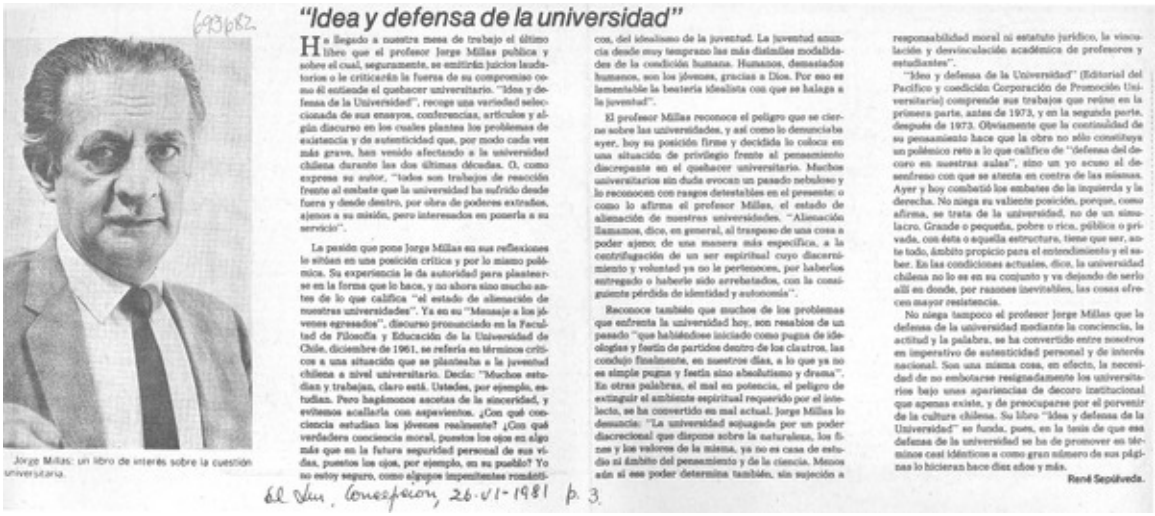

693p82.

Jorge Millas: un libro de interés sobre la cuestión universitaria.

"Idea y defensa de la universidad"

He llegado a nuestra mesa de trabajo el último libro que el profesor Jorge Millas publica y sobre el cual, seguramente, se emitirán juicios laudatorios o le criticarán la fuerza de su compromiso con él entiende el quehacer universitario. "Idea y defensa de la Universidad", recoge una variedad seleccionada de sus ensayos, conferencias, artículos y algún discurso en los cuales plantea los problemas de existencia y de autenticidad que, por modo cada vez más grave, han venido afectando a la universidad chilena durante las dos últimas décadas. O, como expresa su autor, "todos son trabajos de reacción frente al embate que la universidad ha sufrido desde fuera y desde dentro, por obra de poderes extraños, ajenos a su misión, pero interesados en ponerla a su servicio".

La pasión que pone Jorge Millas en sus reflexiones lo sitúan en una posición crítica y por lo mismo polémica. Su experiencia le da autoridad para plantearse en la forma que lo hace, y no ahora sino mucho antes de lo que califica "el estado de alienación de nuestras universidades". Ya en su "Mensaje a los jóvenes egresados", discurso pronunciado en la Facultad de Filosofía y Educación de la Universidad de Chile, diciembre de 1961, se refería en términos críticos a una situación que se planteaba a la juventud chilena a nivel universitario. Decía: "Muchos estudian y trabajan, claro está. Ustedes, por ejemplo, estudian. Pero hagámonos ascetas de la sinceridad, y evitemos acallarla con apariencias. ¿Con qué conciencia estudian los jóvenes realmente? ¿Con qué verdadera conciencia moral, puestos los ojos en algo más que en la futura seguridad personal de sus vidas, puestos los ojos, por ejemplo, en su pueblo? Yo no estoy seguro, como algunos impenitentes románticos, del idealismo de la juventud. La juventud anuncia desde muy temprano las más diáfanas modalidades de la condición humana. Humanos, demasiados humanos, son los jóvenes, gracias a Dios. Por eso es lamentable la beatería idealista con que se halaga a la juventud".

El profesor Millas reconoce el peligro que se cierne sobre las universidades, y así como lo denunciaba ayer, hoy su posición firme y decidida la coloca en una situación de privilegio frente al pensamiento discrepante en el quehacer universitario. Muchos universitarios sin duda evocan un pasado nebuloso y lo reconocen con rasgos detestables en el presente: o como lo afirma el profesor Millas, el estado de alienación de nuestras universidades. "Alienación llamamos, dice, en general, al traspaso de una cosa a poder ajeno; de una manera más específica, a la centrifugación de un ser espiritual cuyo discernimiento y voluntad ya no le pertenecen, por haberlos entregado o haberle sido arrebatados, con la consiguiente pérdida de identidad y autonomía".

Reconoce también que muchos de los problemas que enfrenta la universidad hoy, son resabios de un pasado "que habiéndose iniciado como pugna de ideologías y fastín de partidos dentro de los claustros, las condujo finalmente, en nuestros días, a lo que ya no es simple pugna y fastín sino absolutismo y drama". En otras palabras, el mal en potencia, el peligro de extinguir el ambiente espiritual requerido por el intelecto, se ha convertido en mal actual. Jorge Millas lo denuncia: "La universidad sojuzgada por un poder discrecional que dispone sobre la naturaleza, los fines y los valores de la misma, ya no es casa de estudio ni ámbito del pensamiento y de la ciencia. Menos aún si ese poder determina también, sin sujeción a responsabilidad moral ni estatuto jurídico, la vinculación y desvinculación académica de profesores y estudiantes".

"Idea y defensa de la Universidad" (Editorial del Pacífico y condición Corporación de Promoción Universitaria) comprende sus trabajos que reúne en la primera parte, antes de 1973, y en la segunda parte, después de 1973. Obviamente que la continuidad de su pensamiento hace que la obra no sólo constituya un polémico reto a lo que califica de "defensa del decoro en nuestras aulas", sino un yo acuso al desenfreno con que se atenta en contra de las mismas. Ayer y hoy combatió los embates de la izquierda y la derecha. No niega su valiente posición, porque, como afirma, se trata de la universidad, no de un simulacro. Grande o pequeña, pobre o rica, pública o privada, con ésta o aquella estructura, tiene que ser, ante todo, ámbito propicio para el entendimiento y el saber. En las condiciones actuales, dice, la universidad chilena no lo es en su conjunto y va dejando de serlo allí en donde, por razones inevitables, las cosas ofrecen mayor resistencia.

No niega tampoco el profesor Jorge Millas que la defensa de la universidad mediante la conciencia, la actitud y la palabra, se ha convertido entre nosotros en imperativo de autenticidad personal y de interés nacional. Son una misma cosa, en efecto, la necesidad de no embotarse resignadamente los universitarios bajo unas apariencias de decoro institucional que apenas existe, y de preocuparse por el porvenir de la cultura chilena. Su libro "Idea y defensa de la Universidad" se funda, pues, en la tesis de que esa defensa de la universidad se ha de promover en términos casi idénticos a como gran número de sus páginas lo hicieran hace diez años y más.

René Sepúlveda.

El Sur, Concepción, 26-VI-1981 p. 3.

Idea y defensa de la universidad [artículo] René Sepúlveda.

Libros y documentos

AUTORÍA

Sepúlveda, René

FECHA DE PUBLICACIÓN

1981

FORMATO

Artículo

DATOS DE PUBLICACIÓN

Idea y defensa de la universidad [artículo] René Sepúlveda. retr.

FUENTE DE INFORMACIÓN

Biblioteca Nacional Digital

INSTITUCIÓN

Biblioteca Nacional

UBICACIÓN

Avenida Libertador Bernardo O'Higgins 651, Santiago, Región Metropolitana, Chile