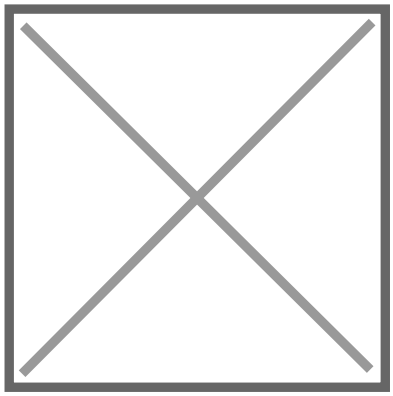

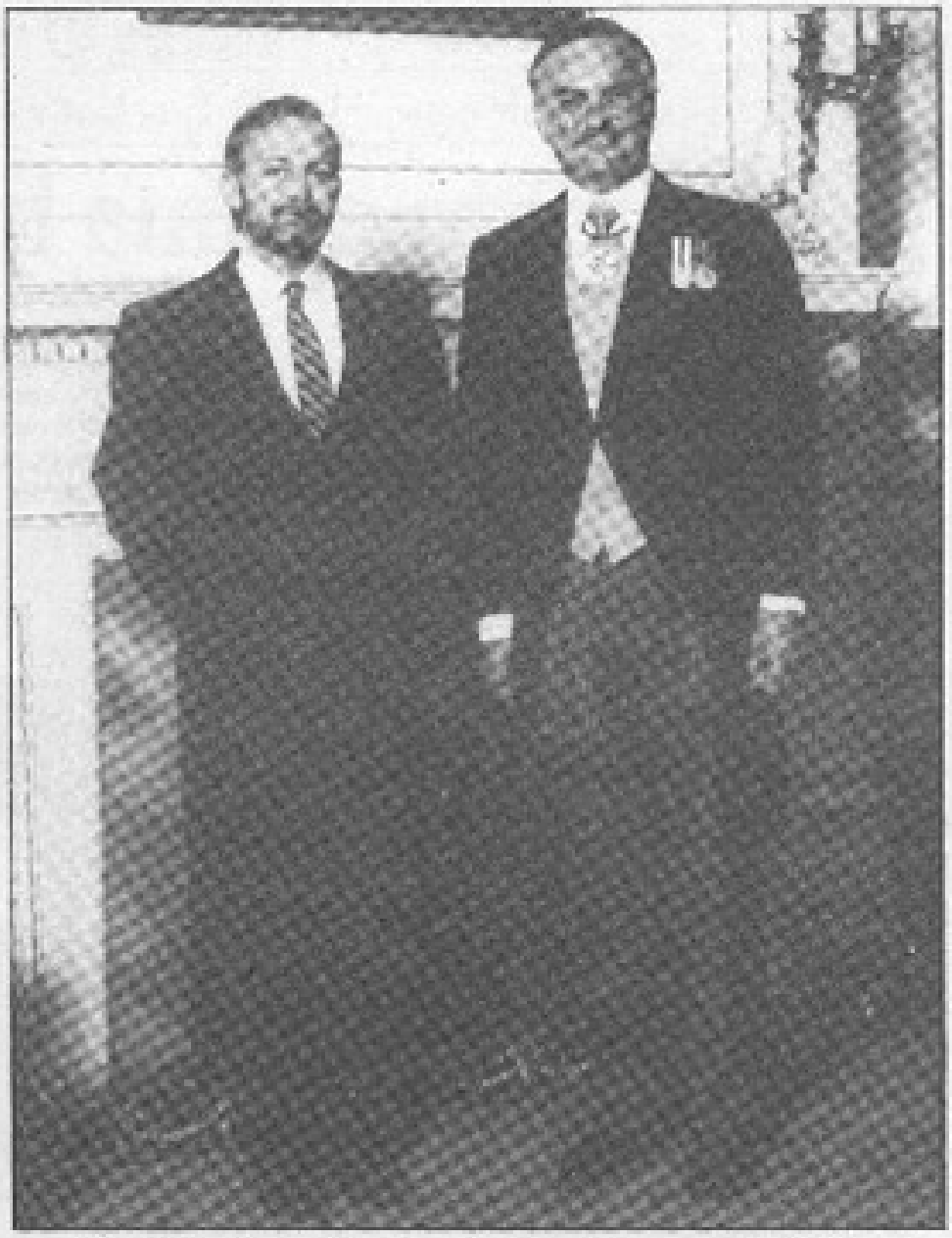

Embajador Rivas presentó credenciales

El nuevo embajador de Chile en Canadá, doctor Francisco Rivas Larraín, presentó en fecha reciente sus cartas credenciales en el Ball Room de la Casa del gobernador general, Honorable Ramón Hnatyshyn. En su discurso, el diplomático chileno destacó el proceso democrático emprendido por el país y la importancia del fortalecimiento de las relaciones políticas y económicas entre las dos naciones.

Por su parte, el gobernador general señaló que para el gobierno y el pueblo canadiense la recuperación de la democracia en Chile los complace profundamente y se comprometió a hacer todos los esfuerzos para fortalecer los vínculos entre Chile y Canadá.

Embajador Rivas presentó credenciales [artículo].

Libros y documentos

FECHA DE PUBLICACIÓN

1990

FORMATO

Artículo

DATOS DE PUBLICACIÓN

Embajador Rivas presentó credenciales [artículo]. retr.

FUENTE DE INFORMACIÓN

Biblioteca Nacional Digital

INSTITUCIÓN

Biblioteca Nacional

UBICACIÓN

Avenida Libertador Bernardo O'Higgins 651, Santiago, Región Metropolitana, Chile