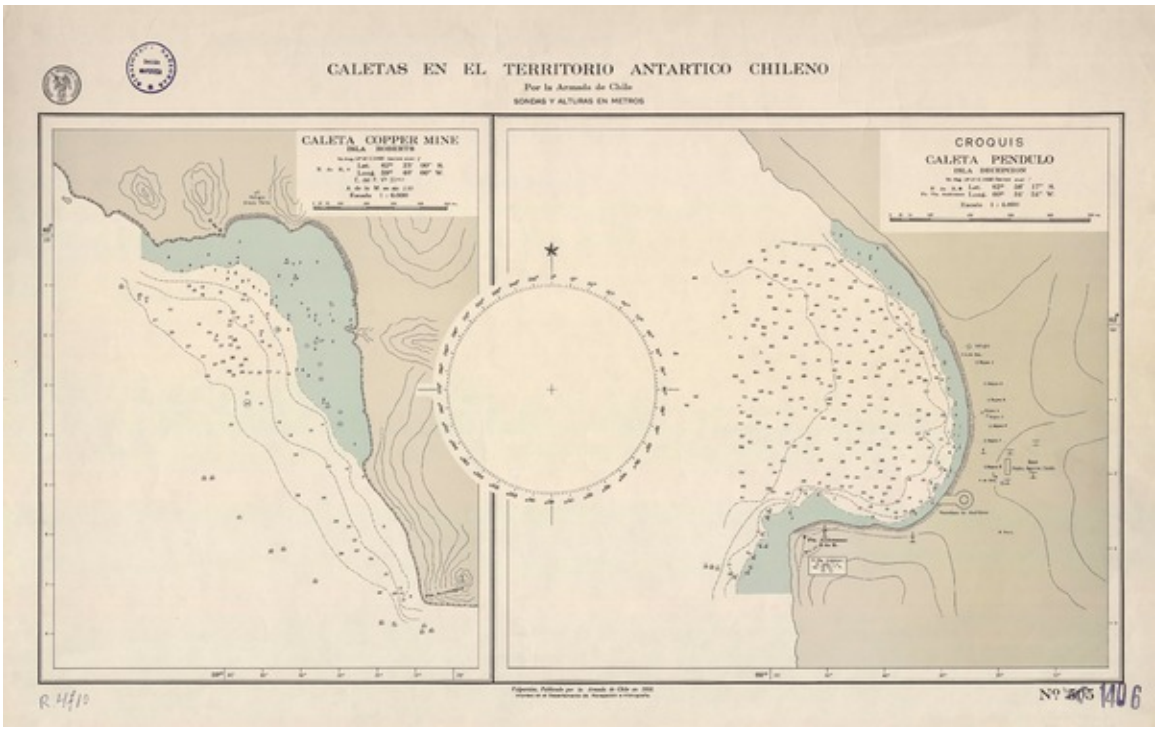

Caletas en el territorio Antártico Chileno [material cartográfico] por la Armada de Chile.

Libros y documentos

AUTORÍA

Chile. Armada

FECHA DE PUBLICACIÓN

1958

FORMATO

Material cartográfico

DATOS DE PUBLICACIÓN

Caletas en el territorio Antártico Chileno [material cartográfico] por la Armada de Chile. Valparaíso : Armada de Chile, 1958. [Valparaíso] : Departamento de Navegación e Hidrografía, 1958. 1 mapa : color ; 36 x 67 cm en hoja 46 x 73 cm.

FUENTE DE INFORMACIÓN

Biblioteca Nacional Digital

INSTITUCIÓN
Biblioteca Nacional

UBICACIÓN
Avenida Libertador Bernardo O'Higgins 651, Santiago, Región Metropolitana, Chile