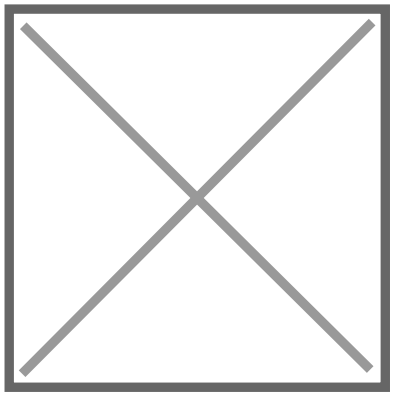

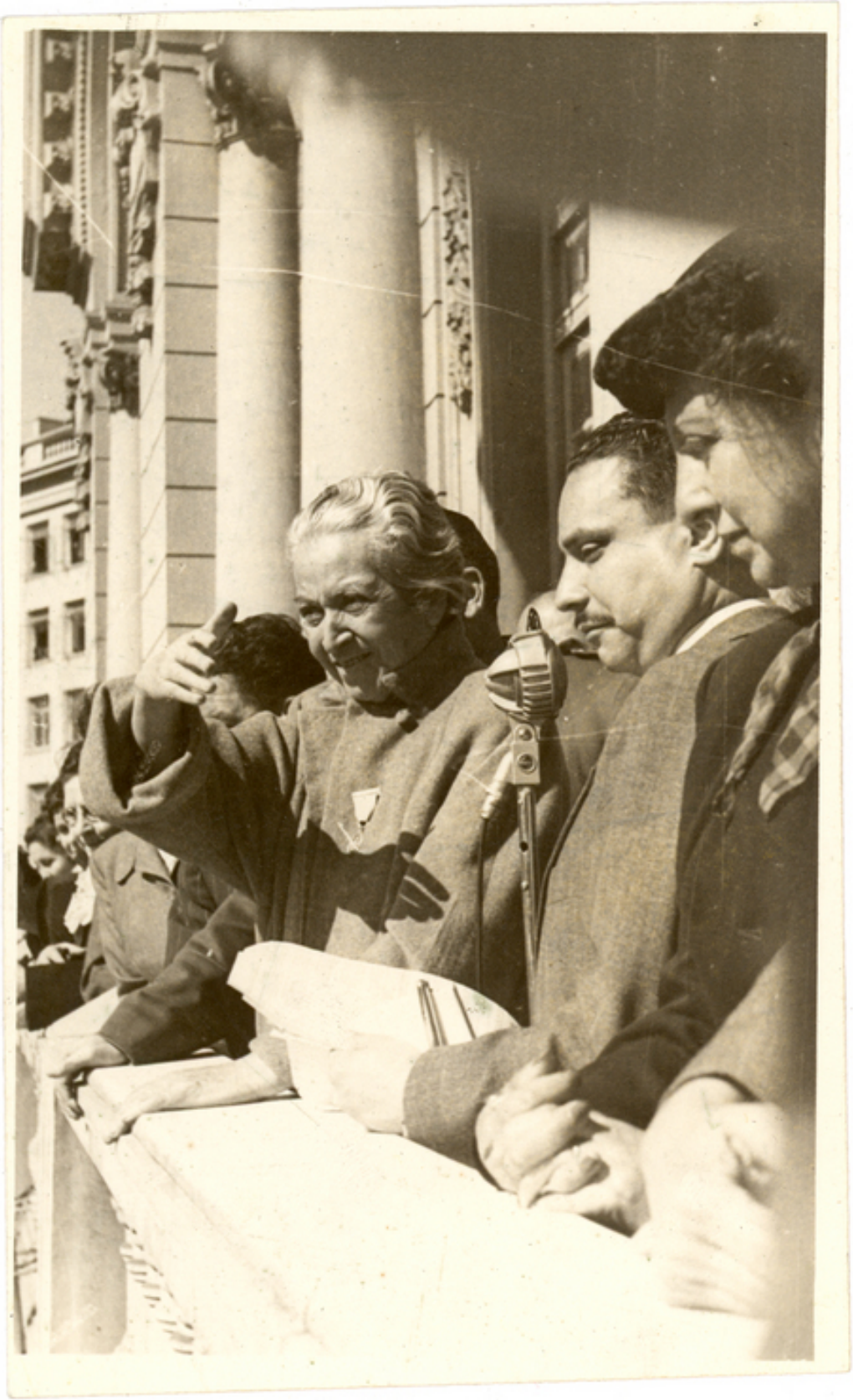

[Gabriela Mistral en Chile] [fotografía].

Fotografías

DESCRIPCIÓN

[Gabriela Mistral en Chile] [fotografía]. [Valparaíso, Chile] : [Editor no identificado] ; [1954]. 1 fotografía : Monocromo, blanco y negro ; 8,7 x 23,8 cm.

FECHA DE CREACIÓN

1954

FUENTE DE INFORMACIÓN

Biblioteca Nacional Digital

INSTITUCIÓN

Biblioteca Nacional

UBICACIÓN

Avenida Libertador Bernardo O'Higgins 651, Santiago, Región Metropolitana, Chile