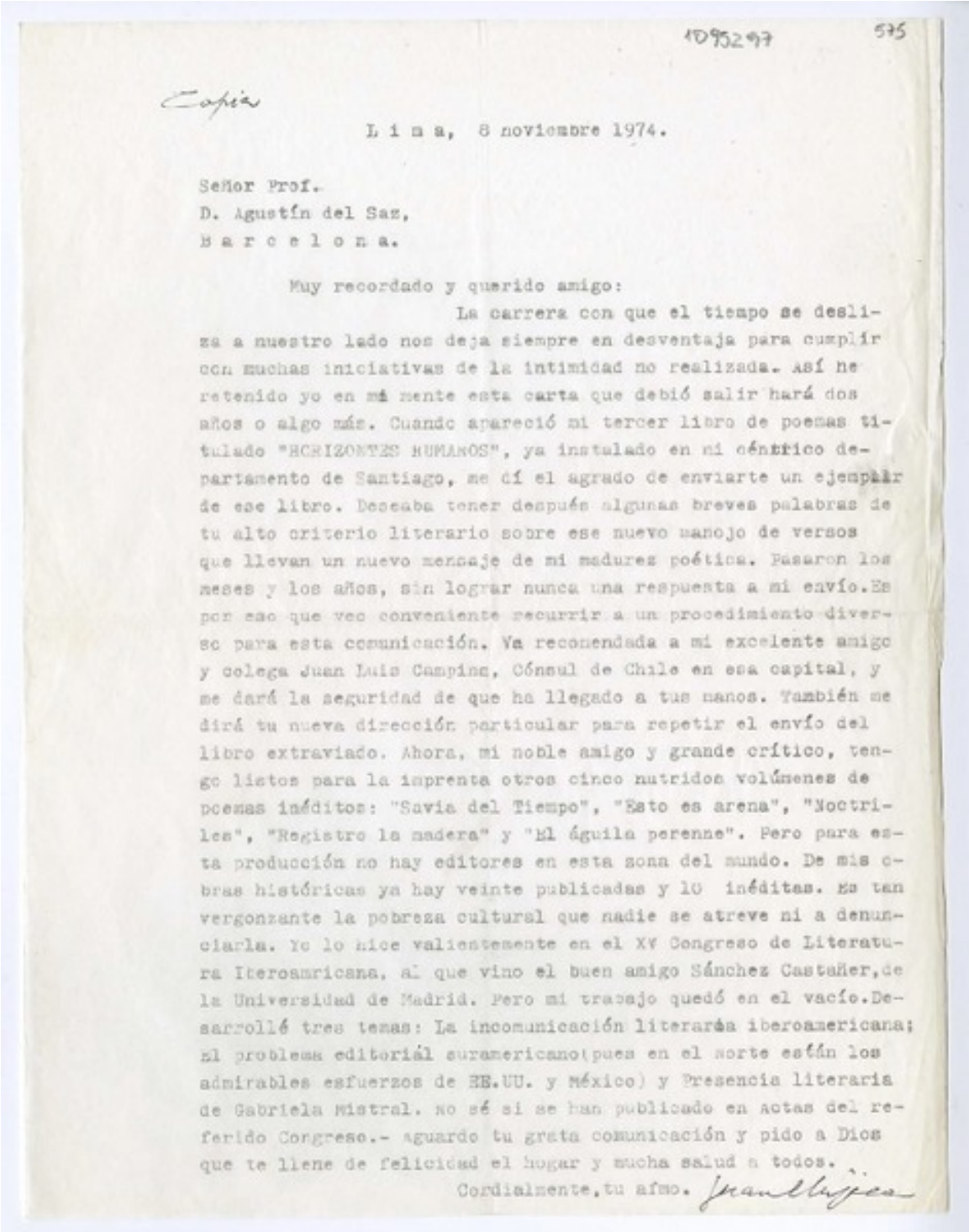

1095297 575

Copia

L i m a, 8 noviembre 1974.

Señor Prof.
D. Agustín del Saz,
B a r c e l o n a.

Muy recordado y querido amigo:

La carrera con que el tiempo se desliza a nuestro lado nos deja siempre en desventaja para cumplir con muchas iniciativas de la intimidad no realizada. Así he retenido yo en mi mente esta carta que debió salir hará dos años o algo más. Cuando apareció mi tercer libro de poemas titulado "HORIZONTES HUMANOS", ya instalado en mi céntrico departamento de Santiago, me dí el agrado de enviarte un ejemplar de ese libro. Deseaba tener después algunas breves palabras de tu alto criterio literario sobre ese nuevo manojo de versos que llevan un nuevo mensaje de mi madurez poética. Pasaron los meses y los años, sin lograr nunca una respuesta a mi envío. Es por eso que veo conveniente recurrir a un procedimiento diverso para esta comunicación. Va recomendada a mi excelente amigo y colega Juan Luis Campino, Cónsul de Chile en esa capital, y me dará la seguridad de que ha llegado a tus manos. También me dirá tu nueva dirección particular para repetir el envío del libro extraviado. Ahora, mi noble amigo y grande crítico, tengo listos para la imprenta otros cinco nutridos volúmenes de poemas inéditos: "Savia del Tiempo", "Esto es arena", "Noctrilea", "Registro la madera" y "El águila perenne". Pero para esta producción no hay editores en esta zona del mundo. De mis obras históricas ya hay veinte publicadas y 10 inéditas. Es tan vergonzante la pobreza cultural que nadie se atreve ni a denunciarla. Yo lo hice valientemente en el XV Congreso de Literatura Iberoamricana, al que vino el buen amigo Sánchez Castañer, de la Universidad de Madrid. Pero mi trabajo quedó en el vacío. Desarrollé tres temas: La incomunicación literaria iberoamericana; el problema editorial suramericano (pues en el norte están los admirables esfuerzos de EE.UU. y México) y Presencia literaria de Gabriela Mistral. No sé si se han publicado en Actas del referido Congreso.- Aguardo tu grata comunicación y pido a Dios que te llene de felicidad el hogar y mucha salud a todos.

Cordialmente, tu afmo. Juan Mujica

# [Carta] 1974 noviembre 8, Lima, Perú [a] Agustín del Saz, Barcelona, España [Manuscrito] Juan Mujica de la Fuente.

Libros y documentos

## AUTORÍA

Autor secundario:Saz, Agustín del

## FORMATO

Manuscrito

## DATOS DE PUBLICACIÓN

[Carta] 1974 noviembre 8, Lima, Perú [a] Agustín del Saz, Barcelona, España [Manuscrito] Juan Mujica de la Fuente. 1 hoja ; 27,5 x 21 cm

## FUENTE DE INFORMACIÓN

Biblioteca Nacional Digital

## INSTITUCIÓN

Biblioteca Nacional

## UBICACIÓN

Avenida Libertador Bernardo O'Higgins 651, Santiago, Región Metropolitana, Chile