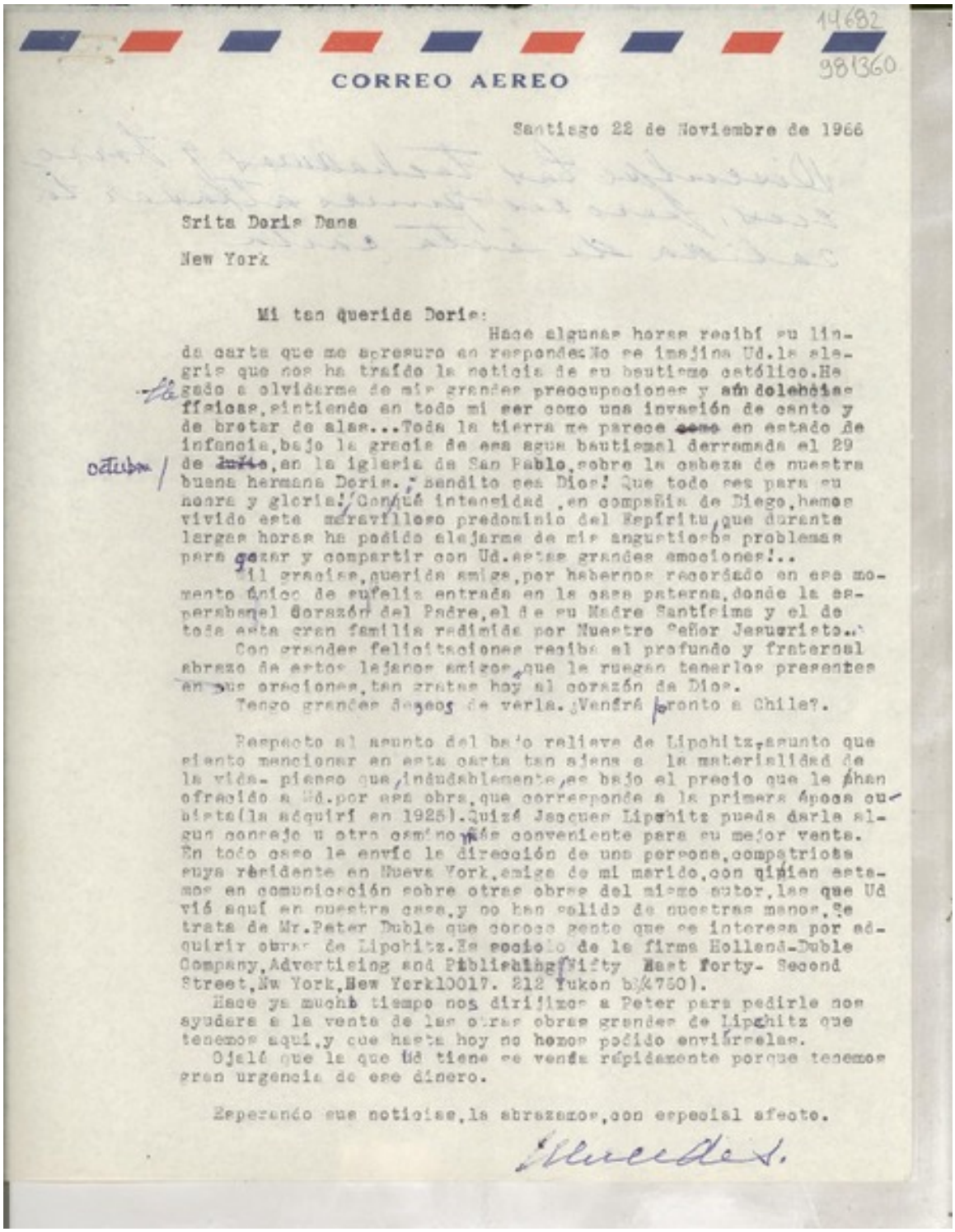

14682
981360

CORREO AEREO

Santiago 22 de Noviembre de 1966

Srita Doris Dana

New York

Mi tan querida Doris:

Hace algunas horas recibí su linda carta que me apresuro en responder. No se imagina Ud. la alegría que nos ha traído la noticia de su bautismo católico. He llegado a olvidarme de mis grandes preocupaciones y aún dolencias físicas, sintiendo en todo mi ser como una invasión de canto y de brotar de alas... Toda la tierra me parece ~~como~~ en estado de infancia, bajo la gracia de esa agua bautismal derramada el 29 de ~~julio~~ octubre, en la iglesia de San Pablo, sobre la cabeza de nuestra buena hermana Doris. ¡Bendito sea Dios! Que todo sea para su honra y gloria! ¡Con qué intensidad, en compañía de Diego, hemos vivido este maravilloso predominio del Espíritu, que durante largas horas ha podido alejarme de mis angustiosos problemas para gozar y compartir con Ud. estas grandes emociones!..

Mil gracias, querida amiga, por haberme recordado en ese momento único de su feliz entrada en la casa paterna, donde la esperaba el Corazón del Padre, el de su Madre Santísima y el de toda esta gran familia redimida por Nuestro Señor Jesucristo...

Con grandes felicitaciones reciba el profundo y fraternal abrazo de estos lejanos amigos, que le ruegan tenerlos presentes en sus oraciones, tan gratas hoy al corazón de Dios.

Tengo grandes deseos de verla. ¿Venirá pronto a Chile?.

Respecto al asunto del bajo relieve de Lipchitz, asunto que siento mencionar en esta carta tan ajena a la materialidad de la vida, pienso que, indudablemente, es bajo el precio que le han ofrecido a Ud. por esa obra, que corresponde a la primera época cubista (la adquirí en 1925). Quizá Jacques Lipchitz pueda darle algún consejo u otro camino más conveniente para su mejor venta. En todo caso le envío la dirección de una persona, compatriota suya residente en Nueva York, amiga de mi marido, con quien estamos en comunicación sobre otras obras del mismo autor, las que Ud vió aquí en nuestra casa, y no han salido de nuestras manos. Se trata de Mr. Peter Duble que conoce gente que se interesa por adquirir obras de Lipchitz. Es socio de la firma Holland-Duble Company, Advertising and Publishing (Fifty East forty- Second Street, New York, New York 10017. 212 Yukon b)4750).

Hace ya mucho tiempo nos dirijimos a Peter para pedirle nos ayudara a la venta de las otras obras grandes de Lipchitz que tenemos aquí, y que hasta hoy no hemos podido enviárselas.

Ojalá que la que Ud tiene se venda rápidamente porque tenemos gran urgencia de ese dinero.

Esperando sus noticias, la abrazamos, con especial afecto.

Mercedes G.

[Carta] 1966 nov. 22, Santiago, [Chile] [a] Srita. Doris Dana, New York [manuscrito] Mercedes G. Huidobro de Dublé.

Libros y documentos

AUTORÍA

Huidobro de Dublé, Mercedes G.

FORMATO

Manuscrito

DATOS DE PUBLICACIÓN

[Carta] 1966 nov. 22, Santiago, [Chile] [a] Srita. Doris Dana, New York [manuscrito] Mercedes G. Huidobro de Dublé. [2] p. ; 28 cm.

FUENTE DE INFORMACIÓN

Biblioteca Nacional Digital

INSTITUCIÓN

Biblioteca Nacional

UBICACIÓN

Avenida Libertador Bernardo O'Higgins 651, Santiago, Región Metropolitana, Chile