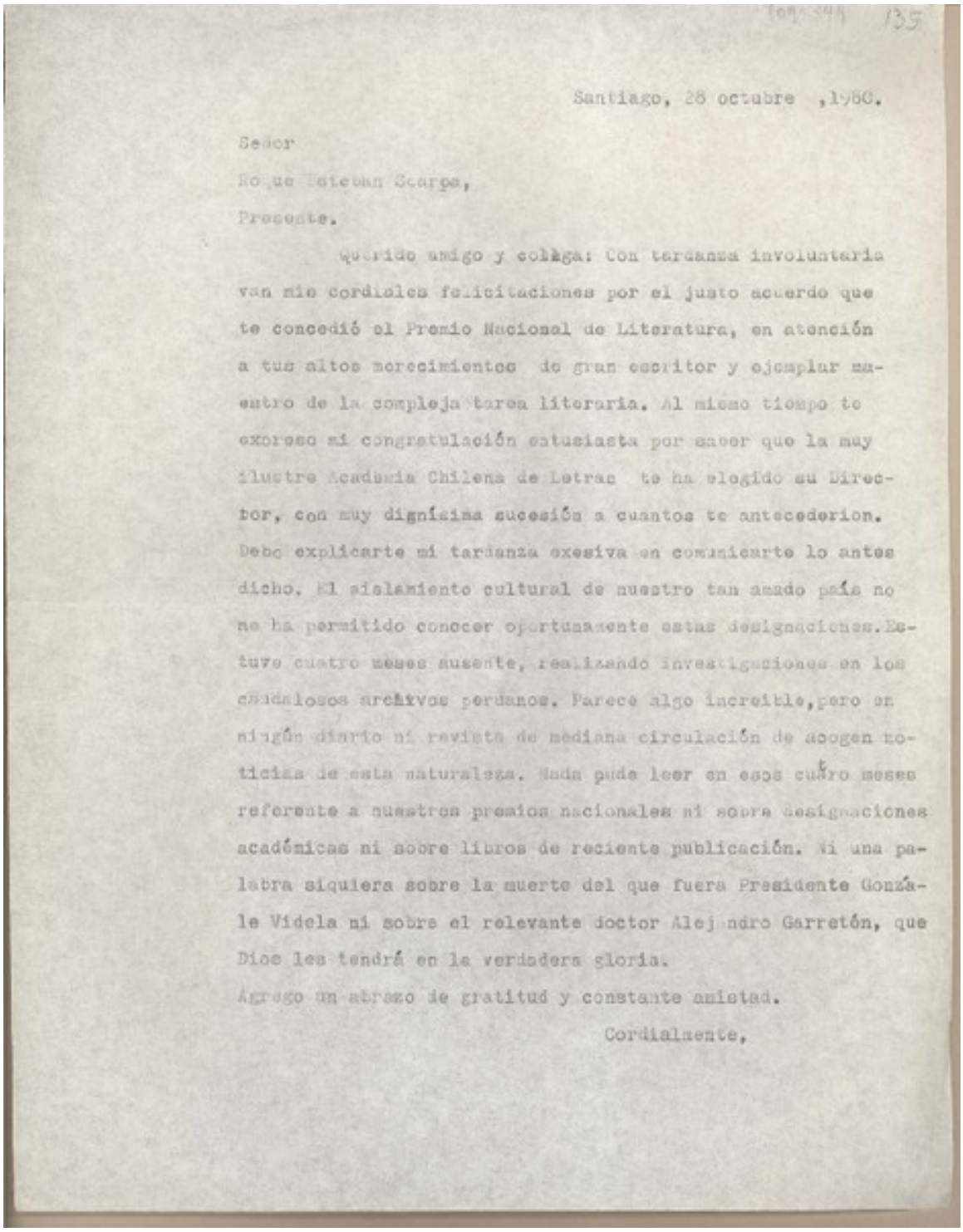

135

Santiago, 28 octubre ,1980.

Señor

Roque Esteban Scarpa,

Presente.

Querido amigo y colega: Con tardanza involuntaria van mis cordiales felicitaciones por el justo acuerdo que te concedió el Premio Nacional de Literatura, en atención a tus altos merecimientos de gran escritor y ejemplar maestro de la compleja tarea literaria. Al mismo tiempo te expreso mi congratulación entusiasta por saber que la muy ilustre Academia Chilena de Letras te ha elegido su Director, con muy digníaima sucesión a cuantos te antecederion. Debo explicarte mi tardanza exesiva en comunicarte lo antes dicho. El aislamiento cultural de nuestro tan amado país no me ha permitido conocer oportunamente estas designaciones. Estuve cuatro meses ausente, realizando investigaciones en los caudalosos archivos peruanos. Parece algo increíble, pero en ningún diario ni revista de mediana circulación de acogen noticias de esta naturaleza. Nada pude leer en esos cuatro meses referente a nuestros premios nacionales ni sobre designaciones académicas ni sobre libros de reciente publicación. Ni una palabra siquiera sobre la muerte del que fuera Presidente Gonzále Videla ni sobre el relevante doctor Alejandro Garretón, que Dios les tendrá en la verdadera gloria.

Agrego un abrazo de gratitud y constante amistad.

Cordialmente,

[Carta] 1980 octubre 28, Santiago, Chile [a] Roque Esteban scarpa [manuscrito] Juan Mujica de la Fuente.

Libros y documentos

AUTORÍA

Autor secundario:Scarpa, Roque Esteban, 1914-1995

FORMATO

Manuscrito

DATOS DE PUBLICACIÓN

[Carta] 1980 octubre 28, Santiago, Chile [a] Roque Esteban scarpa [manuscrito] Juan Mujica de la Fuente. 1 hoja ; 27 x 21,5 cm

FUENTE DE INFORMACIÓN

Biblioteca Nacional Digital

INSTITUCIÓN

Biblioteca Nacional

UBICACIÓN

Avenida Libertador Bernardo O'Higgins 651, Santiago, Región Metropolitana, Chile

Mapa