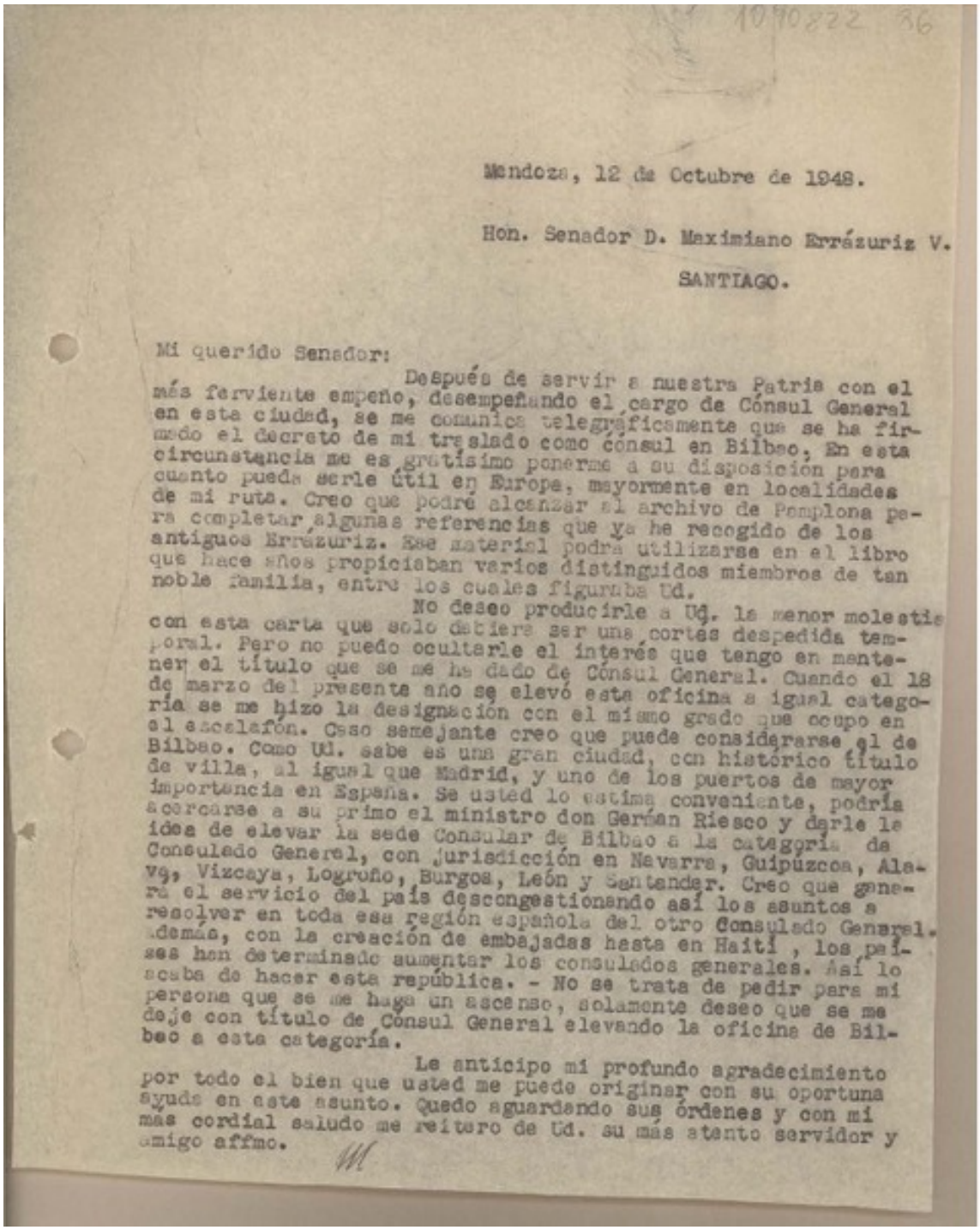

Mendoza, 12 de Octubre de 1948.

Hon. Senador D. Maximiano Errázuriz V.

SANTIAGO.

Mi querido Senador:

Después de servir a nuestra Patria con el más ferviente empeño, desempeñando el cargo de Cónsul General en esta ciudad, se me comunica telegráficamente que se ha firmado el decreto de mi traslado como cónsul en Bilbao. En esta circunstancia me es gratísimo ponerme a su disposición para cuanto pueda serle útil en Europa, mayormente en localidades de mi ruta. Creo que podré alcanzar al archivo de Pamplona para completar algunas referencias que ya he recogido de los antiguos Errázuriz. Ese material podrá utilizarse en el libro que hace años propiciaban varios distinguidos miembros de tan noble familia, entre los cuales figuraba Ud.

No deseo producirle a Ud. la menor molestia con esta carta que solo debiera ser una cortés despedida temporal. Pero no puedo ocultarle el interés que tengo en mantener el título que se me ha dado de Cónsul General. Cuando el 18 de marzo del presente año se elevó esta oficina a igual categoría se me hizo la designación con el mismo grado que ocupo en el escalafón. Caso semejante creo que puede considerarse el de Bilbao. Como Ud. sabe es una gran ciudad, con histórico título de villa, al igual que Madrid, y uno de los puertos de mayor importancia en España. Si usted lo estima conveniente, podría acercarse a su primo el ministro don Germán Riesco y darle la idea de elevar la sede Consular de Bilbao a la categoría de Consulado General, con jurisdicción en Navarra, Guipúzcoa, Alava, Vizcaya, Logroño, Burgos, León y Santander. Creo que ganará el servicio del país descongestionando así los asuntos a resolver en toda esa región española del otro Consulado General. Además, con la creación de embajadas hasta en Haití, los países han determinado aumentar los consulados generales. Así lo acaba de hacer esta república. - No se trata de pedir para mi persona que se me haga un ascenso, solamente deseo que se me deje con título de Cónsul General elevando la oficina de Bilbao a esta categoría.

Le anticipo mi profundo agradecimiento por todo el bien que usted me puede originar con su oportuna ayuda en este asunto. Quedo aguardando sus órdenes y con mi mas cordial saludo me reitero de Ud. su más atento servidor y amigo affmo.

[Carta] 1948 octubre 12, Mendoza, Argentina [a] Maximiano Errázuriz V., Santiago [Chile] [manuscrito] Juan Mujica de la Fuente.

Libros y documentos

AUTORÍA

Autor secundario:Errázuriz Valdés, Maximiano, 1895-1950

FORMATO

Manuscrito

DATOS DE PUBLICACIÓN

[Carta] 1948 octubre 12, Mendoza, Argentina [a] Maximiano Errázuriz V., Santiago [Chile] [manuscrito] Juan Mujica de la Fuente. 1 hoja ; 19 x 24 cm

FUENTE DE INFORMACIÓN

Biblioteca Nacional Digital

INSTITUCIÓN

Biblioteca Nacional

UBICACIÓN

Avenida Libertador Bernardo O'Higgins 651, Santiago, Región Metropolitana, Chile