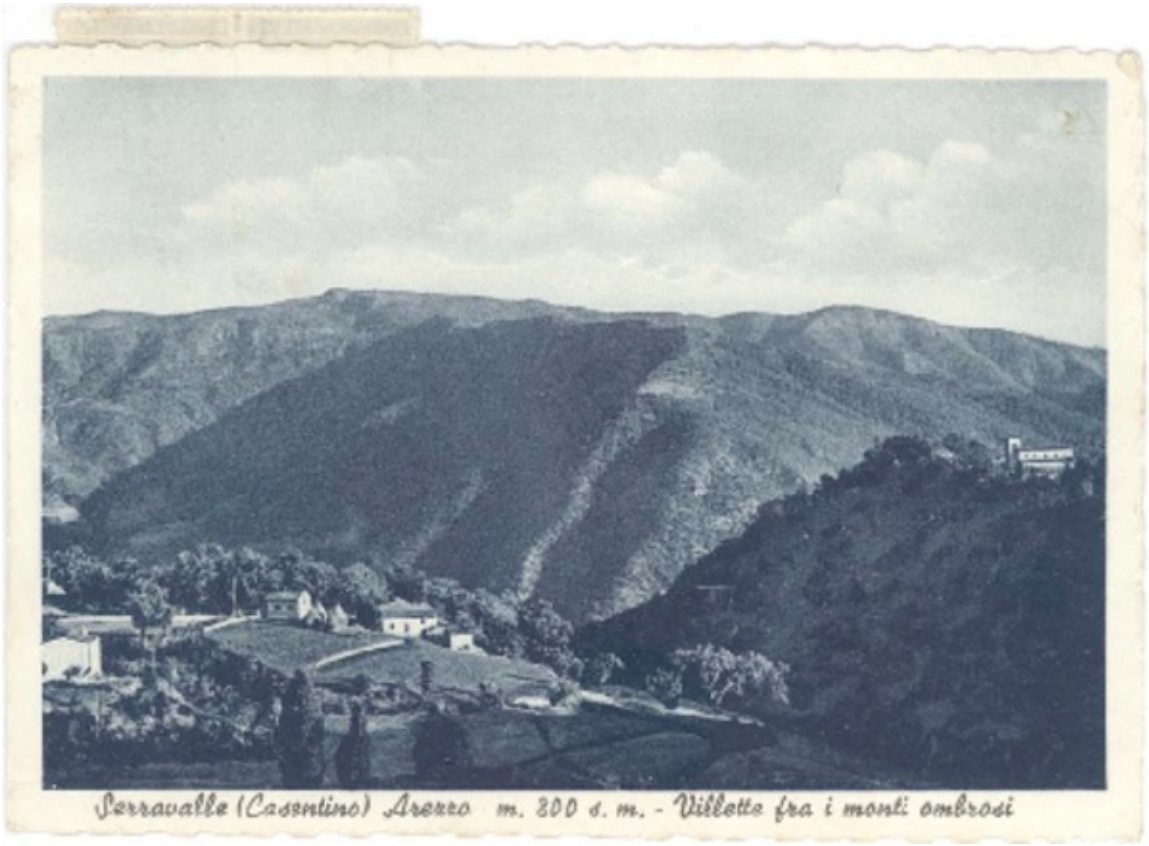

[Tarjeta postal] 1952 sett. 3, Serravalle d'Casentino, [Italia] [a] Gabriela Mistral, Napoli [manuscrito] Eugenio Coselschi.

Libros y documentos

AUTORÍA

Autor secundario:Mistral, Gabriela, 1889-1957

FORMATO

Manuscrito

DATOS DE PUBLICACIÓN

[Tarjeta postal] 1952 sett. 3, Serravalle d'Casentino, [Italia] [a] Gabriela Mistral, Napoli [manuscrito] Eugenio Coselschi. 1 tarjeta : il. ; 10 x 15 cm.

FUENTE DE INFORMACIÓN

Biblioteca Nacional Digital

INSTITUCIÓN

Biblioteca Nacional

UBICACIÓN

Avenida Libertador Bernardo O'Higgins 651, Santiago, Región Metropolitana, Chile