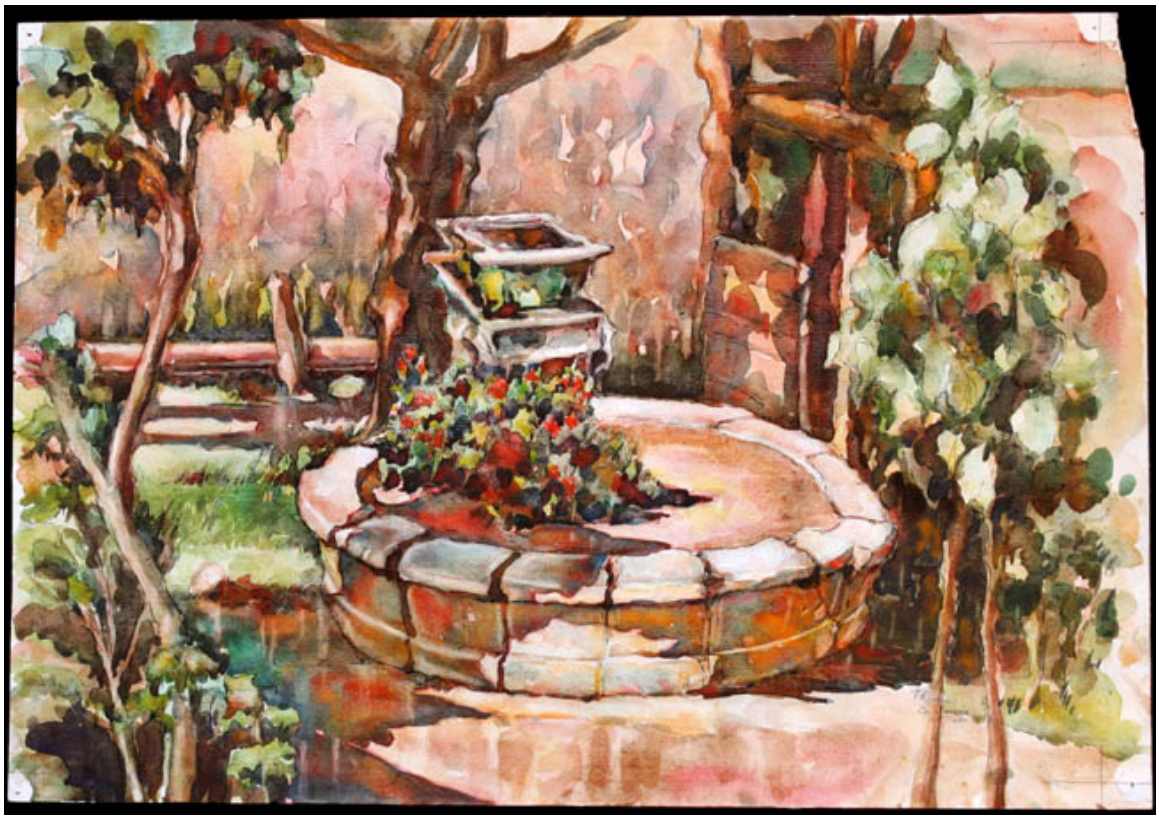

Pileta

Obras de arte

CREADOR/A

Osvaldo Ramírez

FECHA DE CREACIÓN

1984-02-28

DESCRIPCIÓN

Composición en base a un paisaje urbano (plaza). Presenta una pileta central formada de bloques de piedra, en su interior contiene flores de color rojo y violeta, se encuentra rodeada de vegetación (arbustos y pasto). En segundo plano, un asiento y siluetas de vegetación. Manchas con predominio de los colores marrón, verde y rojo. Algunos contornos lineales color negro.

FORMATO

Acuarela

TÉCNICA

Acuarela-, Papel-, Tinta-

DIMENSIONES

Alto 24 cm - Ancho 49 cm

FUENTE DE INFORMACIÓN

SURDOC

INSTITUCIÓN

Museo Histórico Gabriel González Videla

UBICACIÓN

Matta 495, La Serena, Región de Coquimbo, Chile