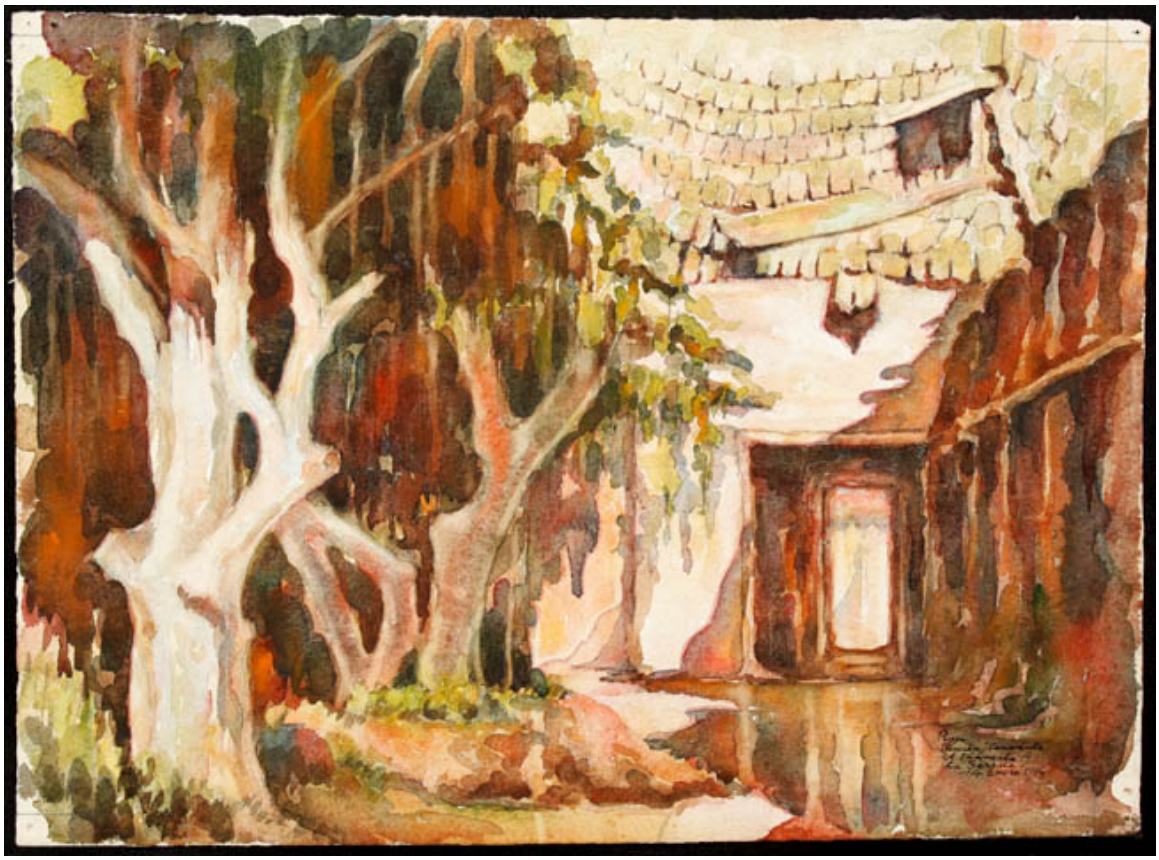

Convento del Tránsito

Obras de arte

CREADOR/A

Osvaldo Ramírez

FECHA DE CREACIÓN

1986-01-14

DESCRIPCIÓN

Composición en base a vegetación y edificio. Presenta un primer plano con árboles. Segundo plano, un edificio con una puerta, techo con tejas. Manchas con predominio de los colores marrón, naranja y verde.

FORMATO

Acuarela

TÉCNICA

Acuarela-, Papel-

DIMENSIONES

Alto 28.5 cm - Ancho 39 cm

FUENTE DE INFORMACIÓN

SURDOC

INSTITUCIÓN

Museo Histórico Gabriel González Videla

UBICACIÓN

Matta 495, La Serena, Región de Coquimbo, Chile