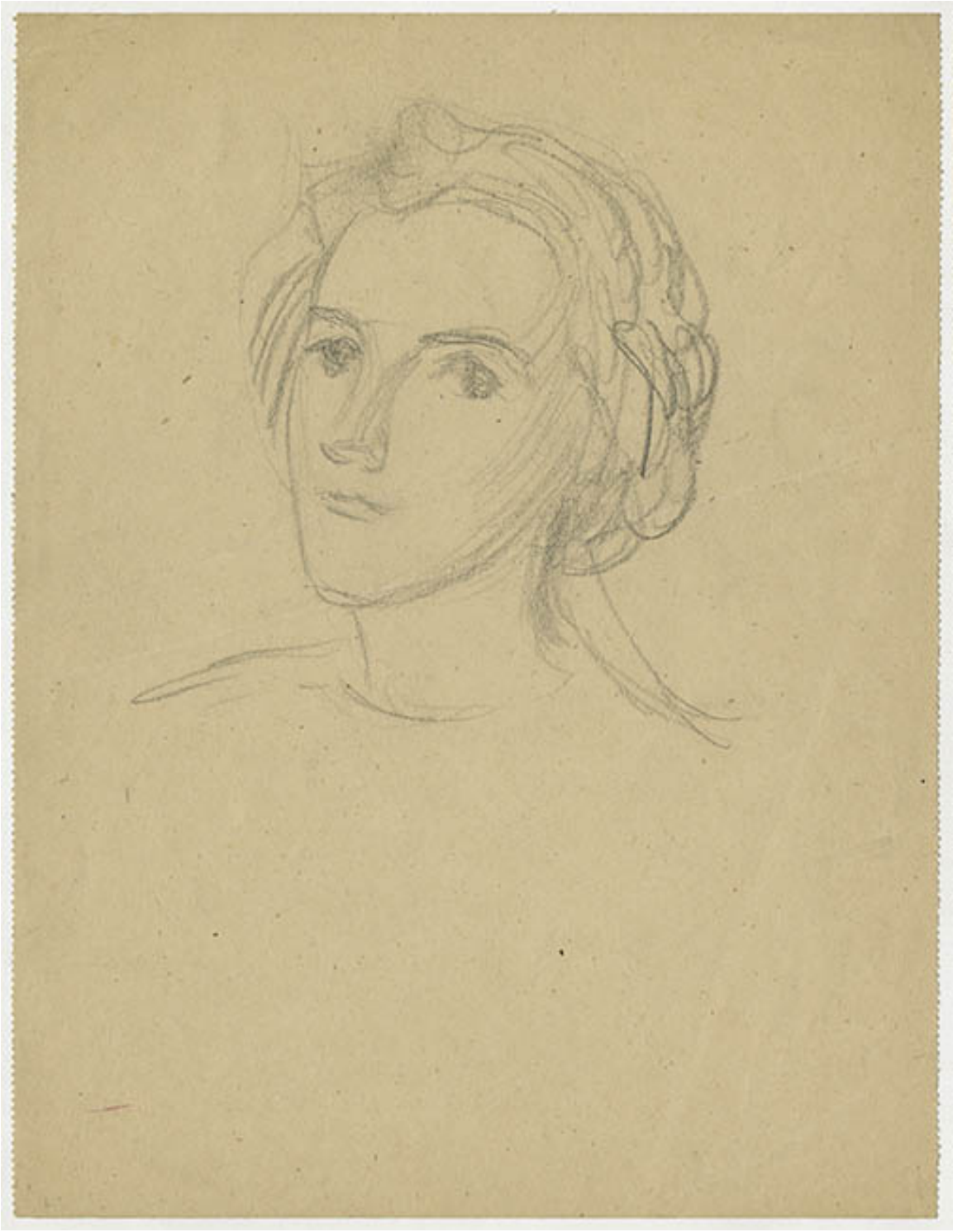

Cabeza de mujer

Obras de arte

CREADOR/A

Pedro Subercaseaux

DESCRIPCIÓN

Cabeza de figura femenina de medio perfil, que lleva cabello rizado y corto, cejas pronunciadas, ojos oscuros, nariz recta y boca pequeña. El soporte corresponde a papel grueso con bordes laterales dentados.

FORMATO

Dibujo

TÉCNICA

Grafito-Dibujo a mano alzada, Papel-Dibujo a mano alzada

DIMENSIONES

Ancho 20.5 cm - Alto 26.7 cm

FUENTE DE INFORMACIÓN

SURDOC

INSTITUCIÓN

Museo Histórico Nacional

UBICACIÓN

Plaza de Armas 951, Santiago, Región Metropolitana, Chile