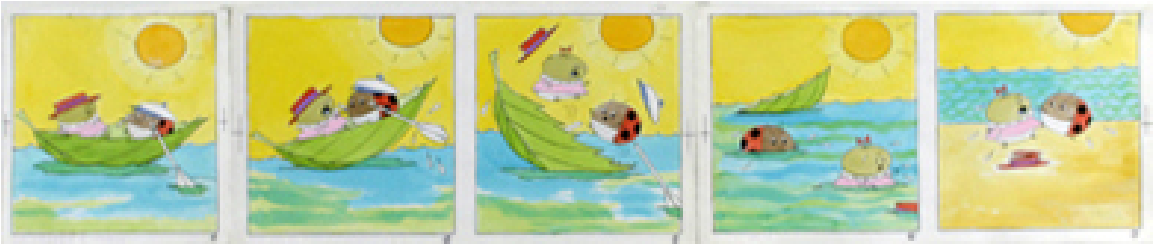

# Viñeta Polita y una amiga navegando en el mar

Obras de arte

**CREADOR/A**

Elena Poirier

**DESCRIPCIÓN**

Obra visual de formato rectangular y disposición horizontal, es una narración gráfica compuesta por cinco viñetas con dos personajes que son insectos; ambos se encuentran navegando sobre una hoja, naufragan y en la última viñetas están sobre la arena; los colores predominantes son amarillo y celeste

**FORMATO**

Dibujo

**TÉCNICA**

Papel-, Acuarela-

**DIMENSIONES**

Ancho 88,2 cm - Alto 18,4 cm

**FUENTE DE INFORMACIÓN**

SURDOC

**INSTITUCIÓN**

Museo Histórico Nacional

**UBICACIÓN**

Plaza de Armas 951, Santiago, Región Metropolitana, Chile