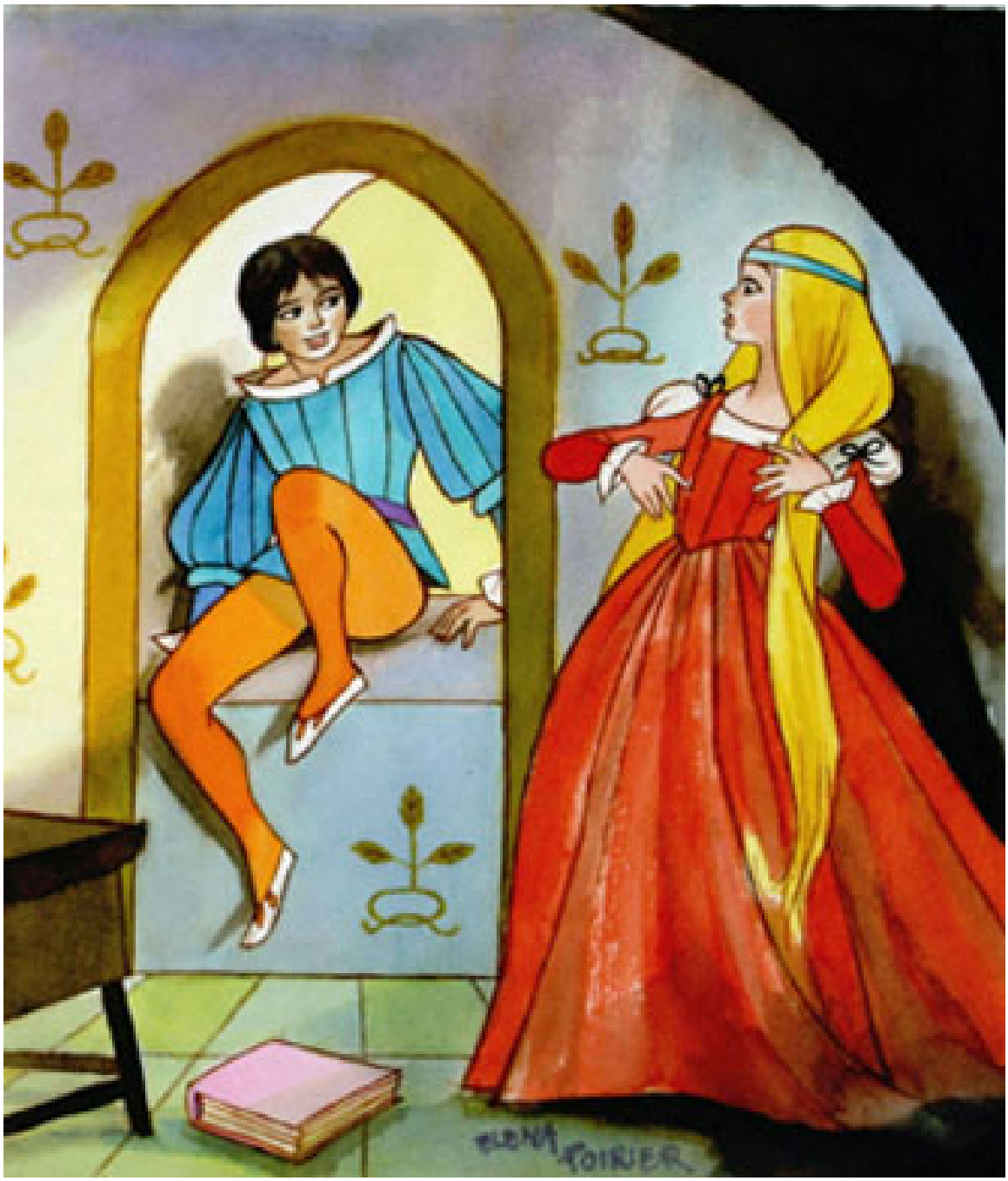

Rapuncel

Obras de arte

CREADOR/A

Elena Poirier

DESCRIPCIÓN

Dibujo de un hombre y una mujer dentro de una habitación. La mujer, de cabellos rubios, viste de rojo y trae un cintillo celeste en su cabeza. El hombre, de cabellos negros, usa camisa azul y calzas naranja, está entrando a través de una ventana a la habitación. Los dos se están mirando. Hay un libro rosado en el suelo.

FORMATO

Dibujo

TÉCNICA

Papel-, Acuarela-

DIMENSIONES

Ancho 22 cm - Alto 25,5 cm

FUENTE DE INFORMACIÓN

SURDOC

INSTITUCIÓN

Museo Histórico Nacional

UBICACIÓN

Plaza de Armas 951, Santiago, Región Metropolitana, Chile