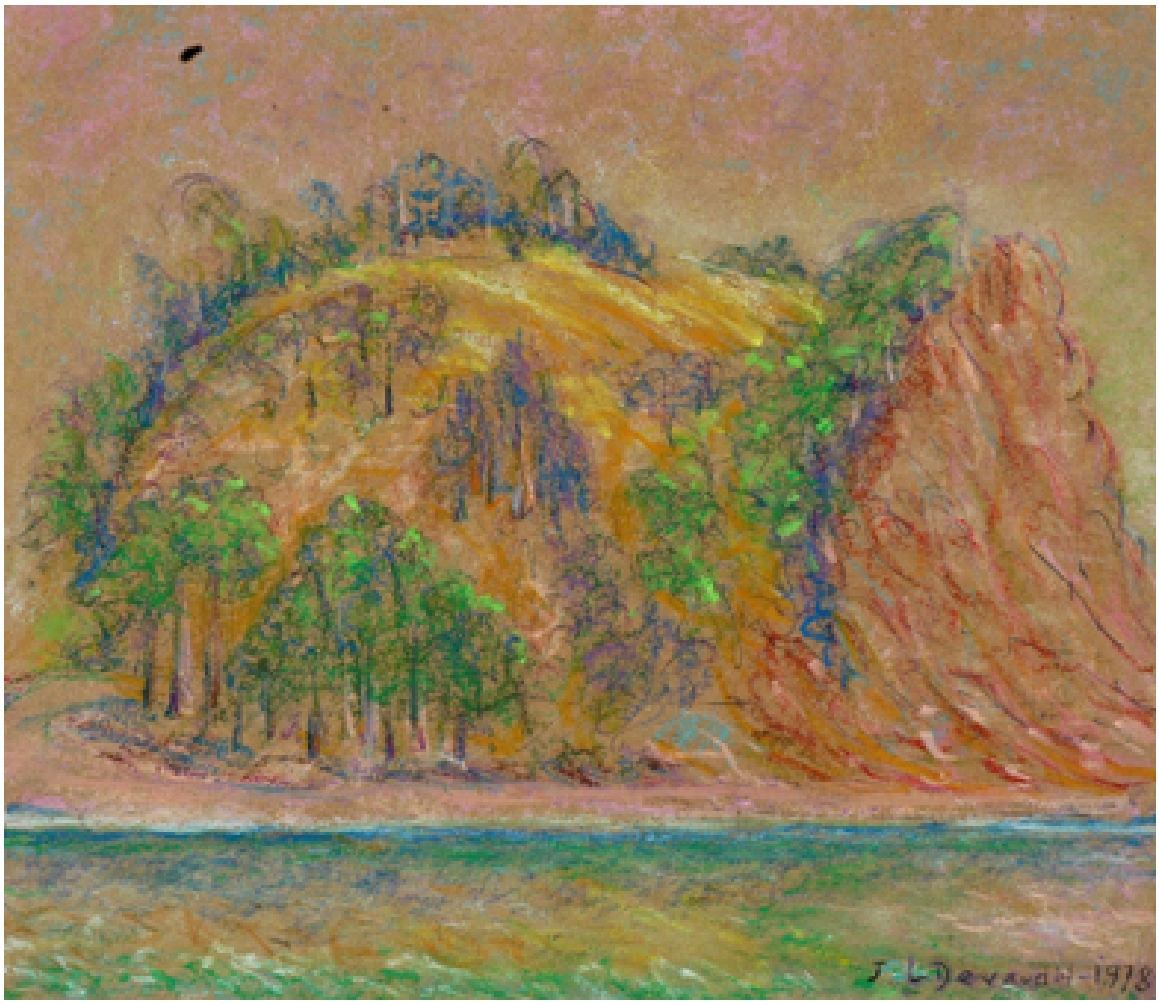

Río Claro

Obras de arte

CREADOR/A

José Luis Devaud Haltenhoff

DESCRIPCIÓN

Objeto bidimensional de forma rectangular, dispuesto horizontalmente. Por el anverso representa un paisaje abstracto y colorido, con firma en la esquina inferior derecha.

FORMATO

Dibujo

TÉCNICA

Grafito-, Pastel-Dibujo, Papel-Dibujo

DIMENSIONES

Ancho 22,5 cm - Alto 20,5 cm

FUENTE DE INFORMACIÓN

SURDOC

INSTITUCIÓN

Museo Histórico Nacional

UBICACIÓN

Plaza de Armas 951, Santiago, Región Metropolitana, Chile