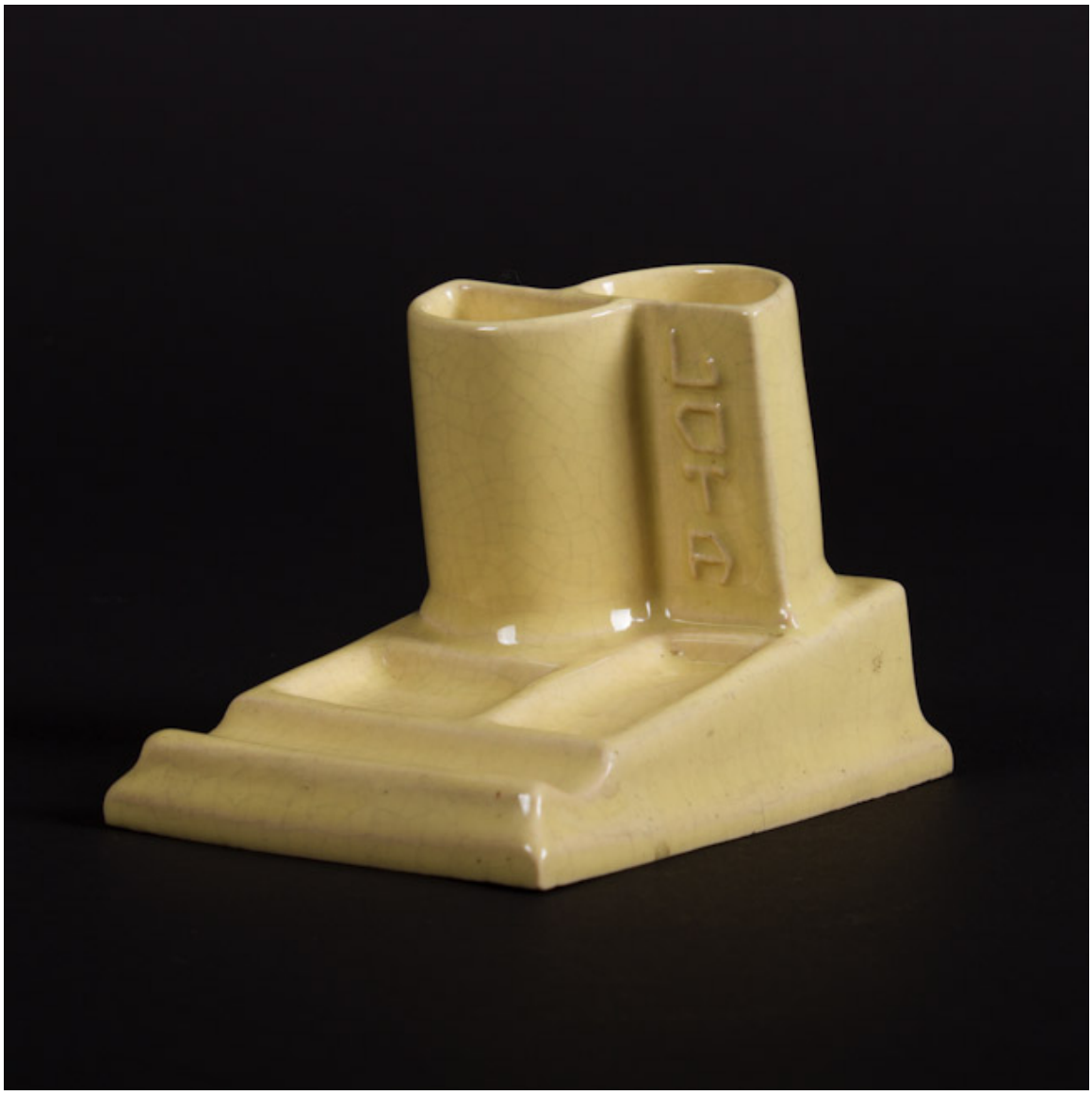

# Portalápices

Obras de arte

### DESCRIPCIÓN

Objeto de uso utilitario. Tiene una base rectangular con un lado más alto. Tiene hendiduras redondeadas y dos recipientes verticales de boca semi curva.

### FORMATO

Portalápices

## TÉCNICA

Cerámica-

## DIMENSIONES

Alto 8 cm - Ancho 8.3 cm - Largo 11.4 cm

## FUENTE DE INFORMACIÓN

SURDOC

## INSTITUCIÓN

Museo Histórico Nacional

## UBICACIÓN

Plaza de Armas 951, Santiago, Región Metropolitana, Chile