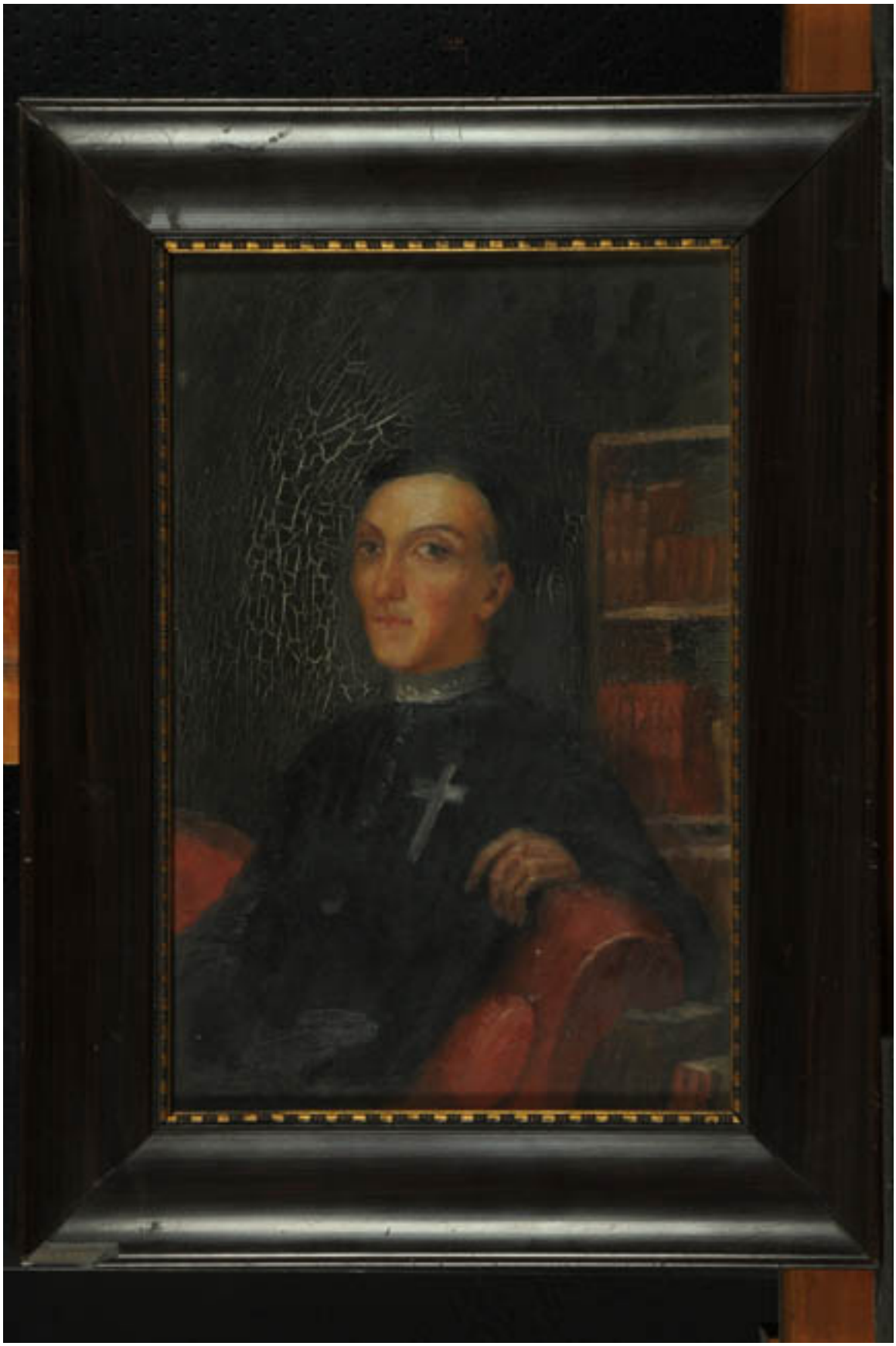

Retrato de Fray Camilo Henríquez González

Obras de arte

CREADOR/A

Carlos Alegría

FECHA DE CREACIÓN

ca. 1925

DESCRIPCIÓN

Figura masculina sentada sobre diván rojo, que mira hacia el frente y apoya su brazo izquierdo sobre el mueble. A la derecha de la composición se observa un librero con libros. Destaca la vestimenta del personaje retratado correspondiente a una túnica negra y cruz al costado izquierdo de su pecho.

FORMATO

Pintura (obra visual)

TÉCNICA

Pintura al óleo-, Madera-

DIMENSIONES

Alto 29.3 cm - Ancho 20 cm

FUENTE DE INFORMACIÓN

SURDOC

INSTITUCIÓN

Museo Histórico Nacional

UBICACIÓN

Plaza de Armas 951, Santiago, Región Metropolitana, Chile