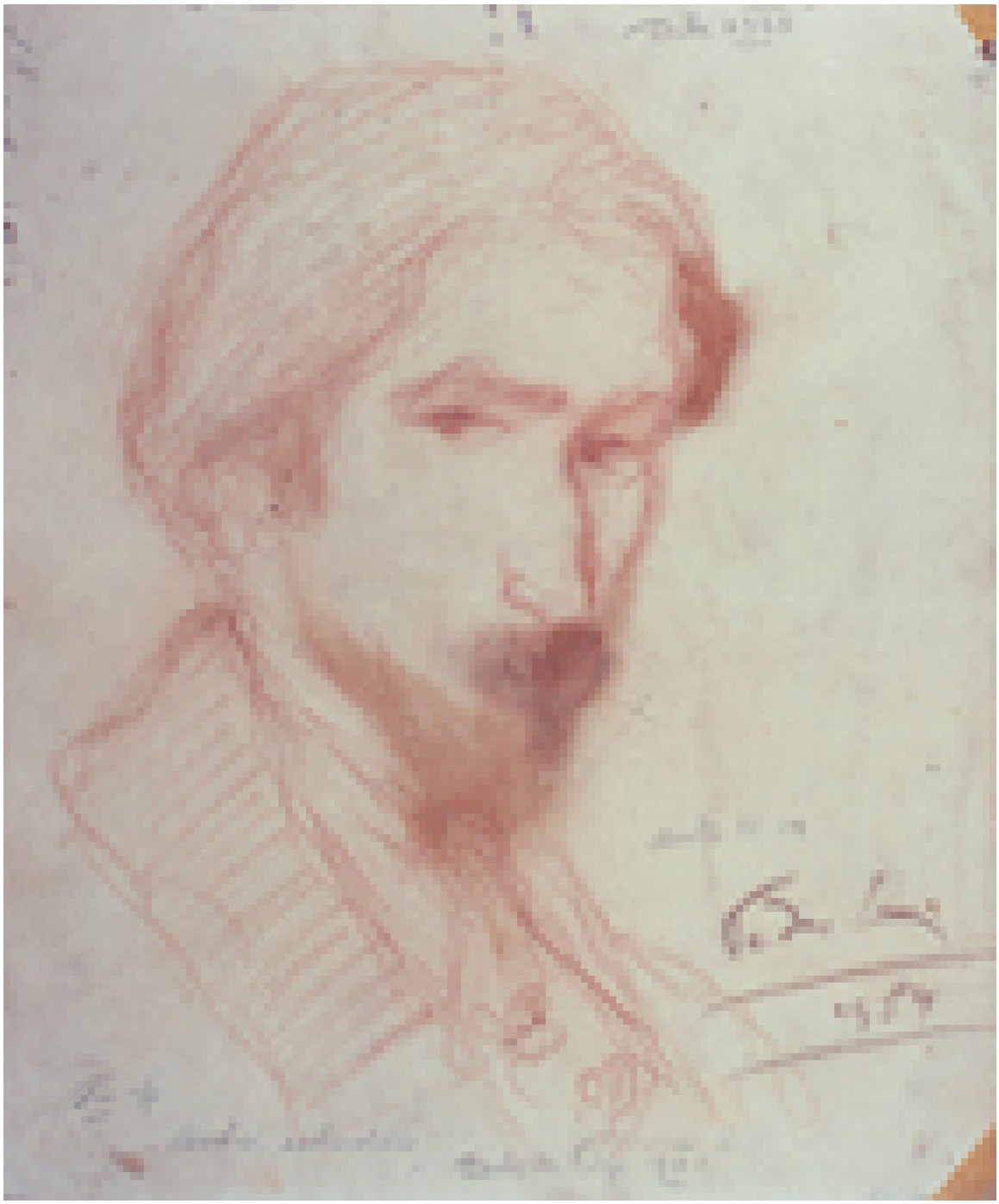

Auto estudio

Obras de arte

CREADOR/A

Pedro Luna

FECHA DE CREACIÓN

1954

DESCRIPCIÓN

Retrato rectangular en formato vertical. Cabeza masculina barbada. Lleva chaqueta y camisa con corbata. Tiene inscripción en el extremo inferior derecho.

FORMATO

Dibujo

TÉCNICA

Sanguina-, Papel-

DIMENSIONES

Alto 27 cm - Ancho 22.5 cm

FUENTE DE INFORMACIÓN

SURDOC

INSTITUCIÓN

Museo Histórico Nacional

UBICACIÓN

Plaza de Armas 951, Santiago, Región Metropolitana, Chile