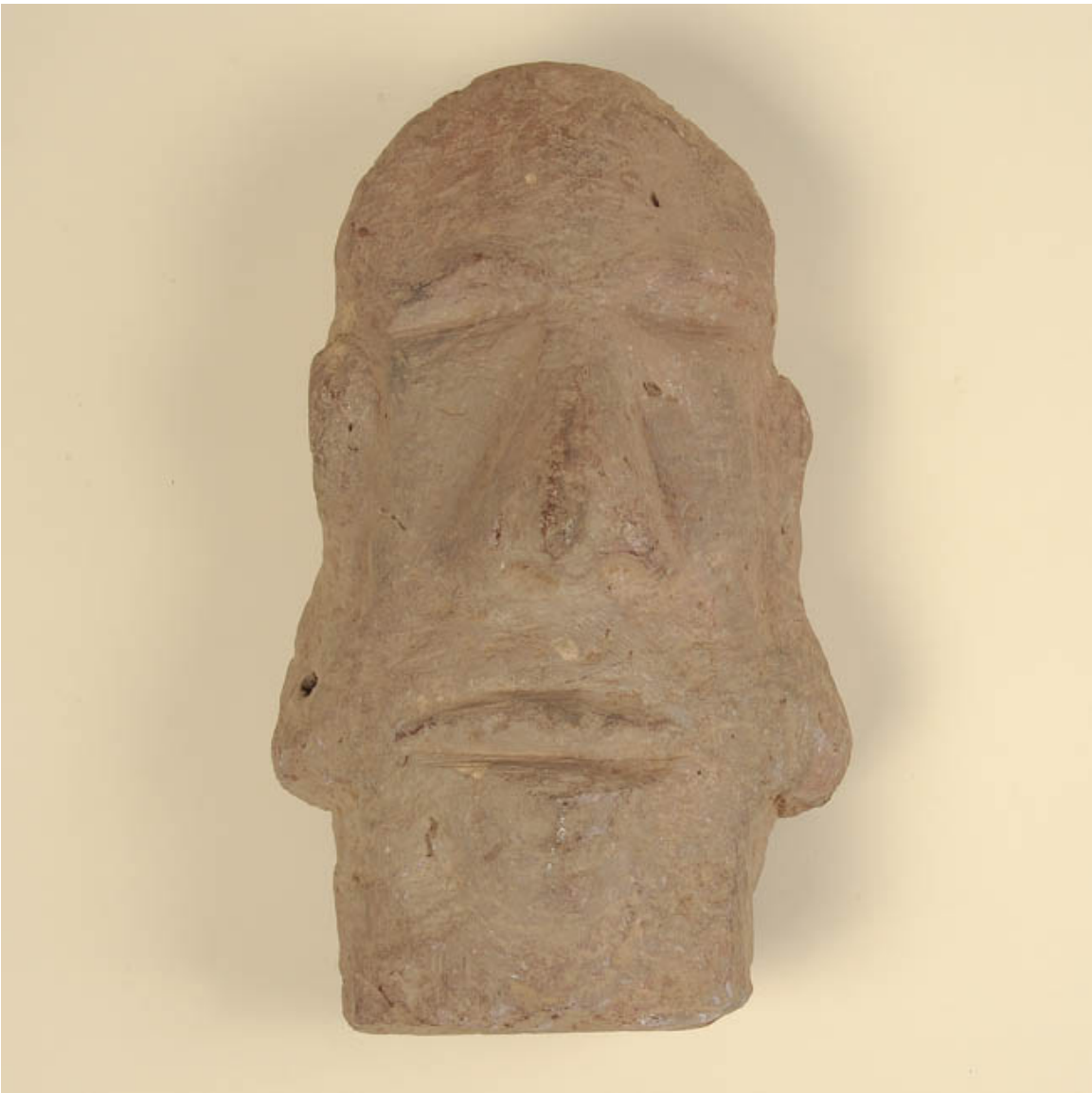

Figurilla

Obras de arte

CREADOR/A

Anónimo/desconocido

DESCRIPCIÓN

Objeto de uso decorativo. Figura antropomorfa, cabeza antropomorfa elaborada en piedra de color rosado.

FORMATO

Figurilla

TÉCNICA

Piedra-

DIMENSIONES

Ancho 38 cm - Largo 38 cm

FUENTE DE INFORMACIÓN

SURDOC

INSTITUCIÓN

Museo Histórico de Yerbas Buenas

UBICACIÓN

Juan de Dios Puga 283, Yerbas Buenas, Región del Maule, Chile