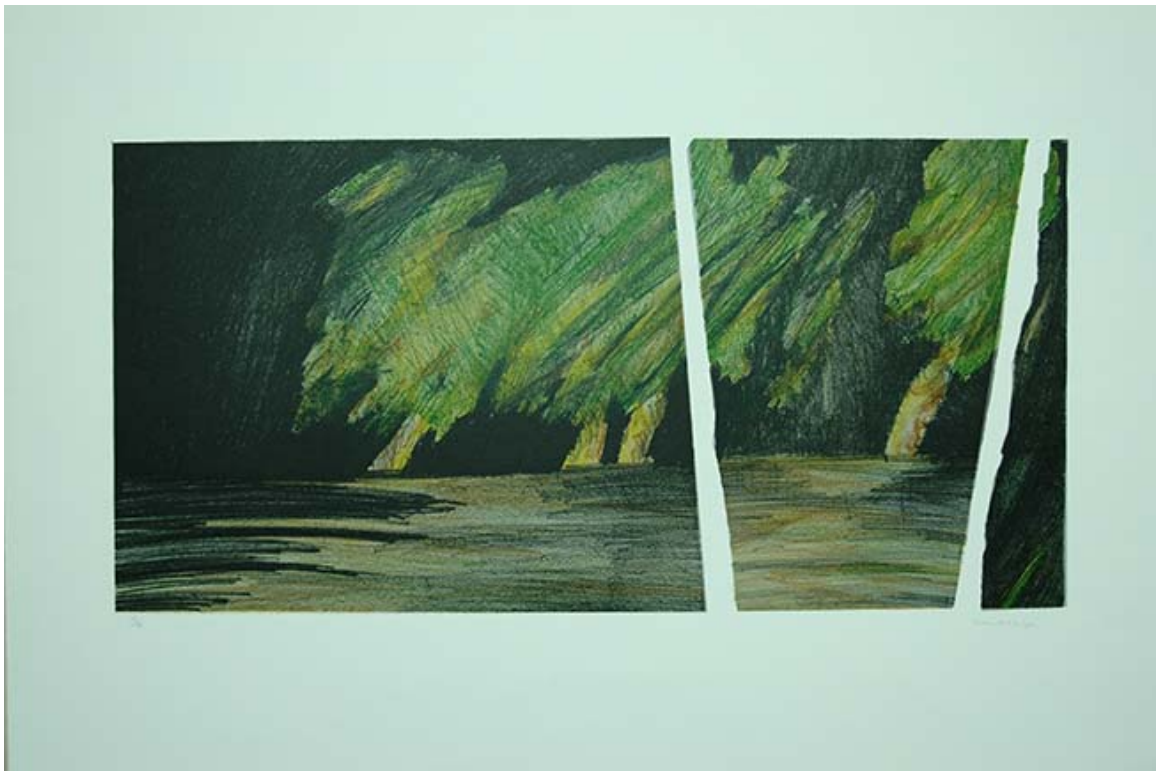

Sin Título

Obras de arte

CREADOR/A

Pilar Domínguez Fuenzalida

FECHA DE CREACIÓN

1984

DESCRIPCIÓN

Obra de formato rectangular en orientación horizontal. Grabado figurativo dividido por dos franjas blancas que simulan ser una imagen fragmentada. La imagen representa una escena de bosque con árboles distanciados de los y las espectadoras.

FORMATO

Grabado

TÉCNICA

Papel-Litografía

DIMENSIONES

Ancho 57 cm - Alto 28 cm

FUENTE DE INFORMACIÓN

SURDOC

INSTITUCIÓN

Museo Nacional de Bellas Artes

UBICACIÓN

José Miguel de la Barra 650, Santiago, Región Metropolitana, Chile