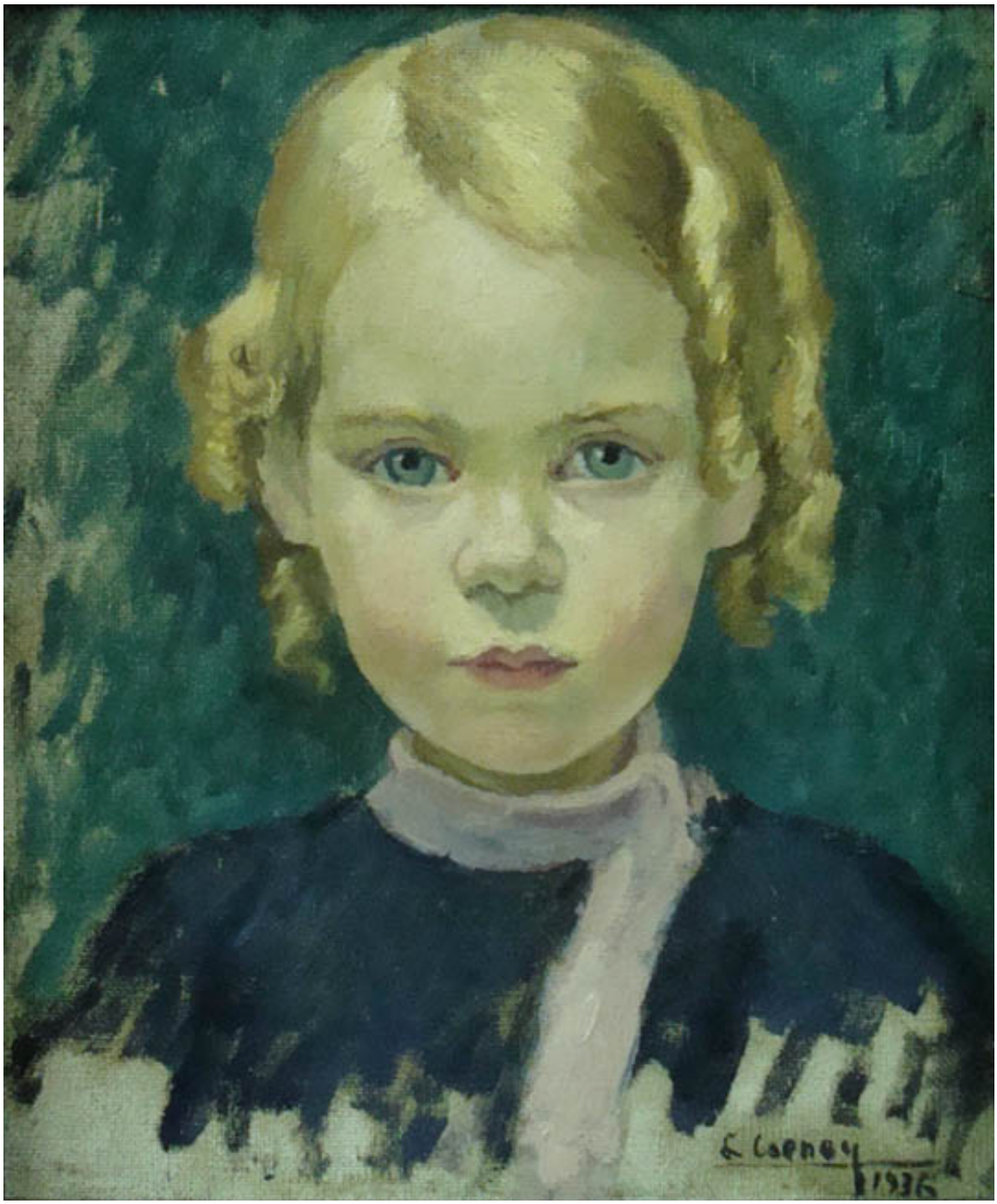

Martita

Obras de arte

CREADOR/A

Laszlo Cseney

FECHA DE CREACIÓN

1936

DESCRIPCIÓN

Obra rectangular, orientación vertical. Retrato frontal de niña en primer plano. La retratada tiene ojos claros, pelo rubio con rizos y lleva vestimenta azul. Fondo en tono verde.

FORMATO

Pintura (obra visual)

TÉCNICA

Pintura al óleo-, Tela-

DIMENSIONES

Alto 33.5 cm - Ancho 29.5 cm

FUENTE DE INFORMACIÓN

SURDOC

INSTITUCIÓN

Museo Nacional de Bellas Artes

UBICACIÓN

José Miguel de la Barra 650, Santiago, Región Metropolitana, Chile