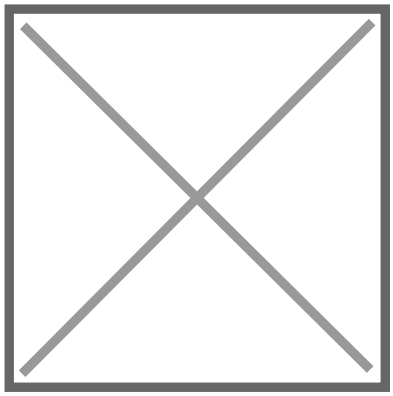

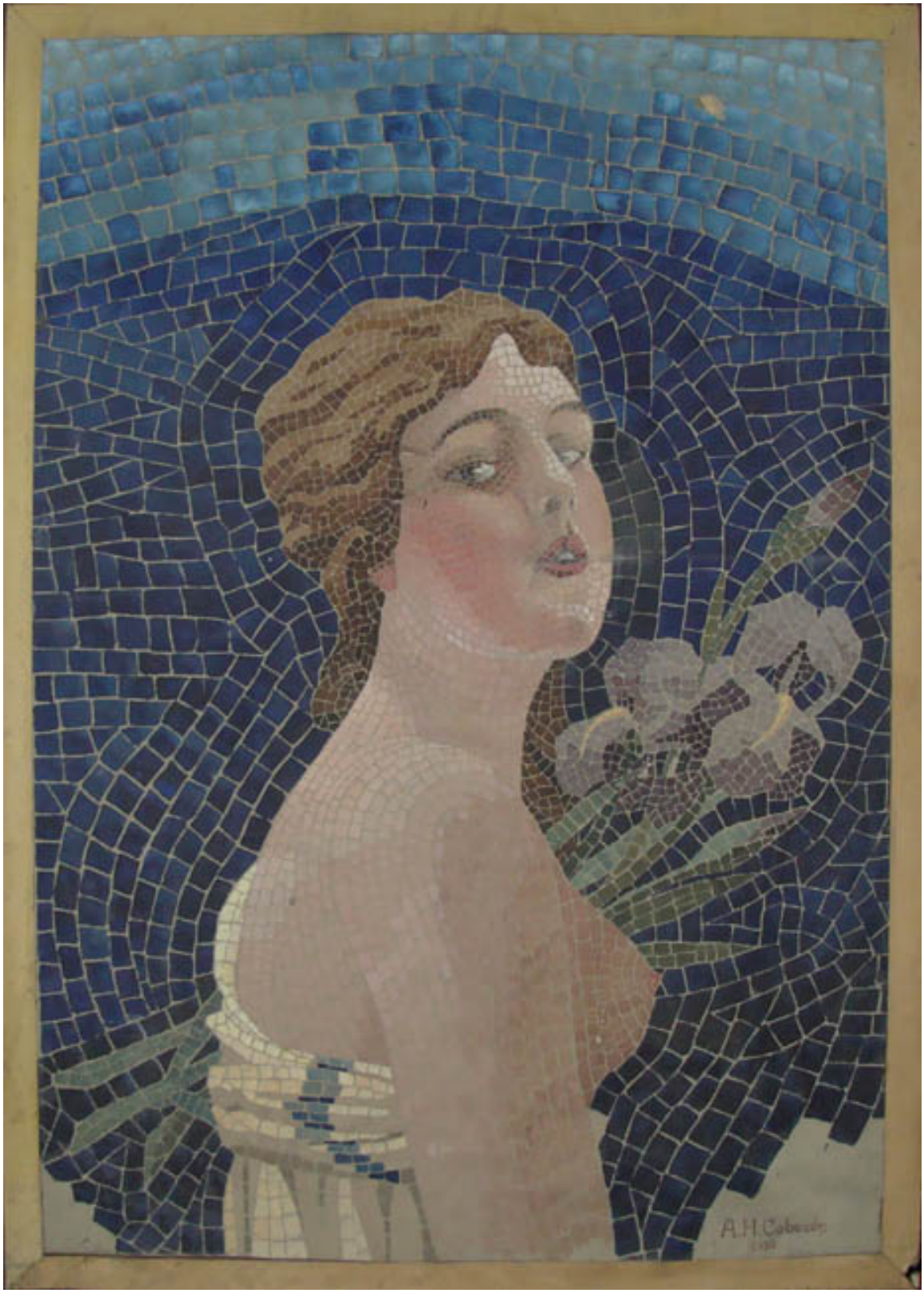

Mujer

Obras de arte

CREADOR/A

Alberto Cabezón

FECHA DE CREACIÓN

1910

DESCRIPCIÓN

Obra rectangular, orientación vertical. Retrato de medio cuerpo, perfil derecho de figura femenina con el torso desnudo. La mujer tiene el cabello castaño y semi recogido. Tras ella un ramo de lirios. Fondo azul. Toda la obra esta conformada por pequeños fragmentos como mosaico.

FORMATO

Dibujo

TÉCNICA

Acuarela-Pintura, Papel-Pintura

DIMENSIONES

Ancho 50 cm - Alto 70 cm

FUENTE DE INFORMACIÓN

SURDOC

INSTITUCIÓN

Museo Nacional de Bellas Artes