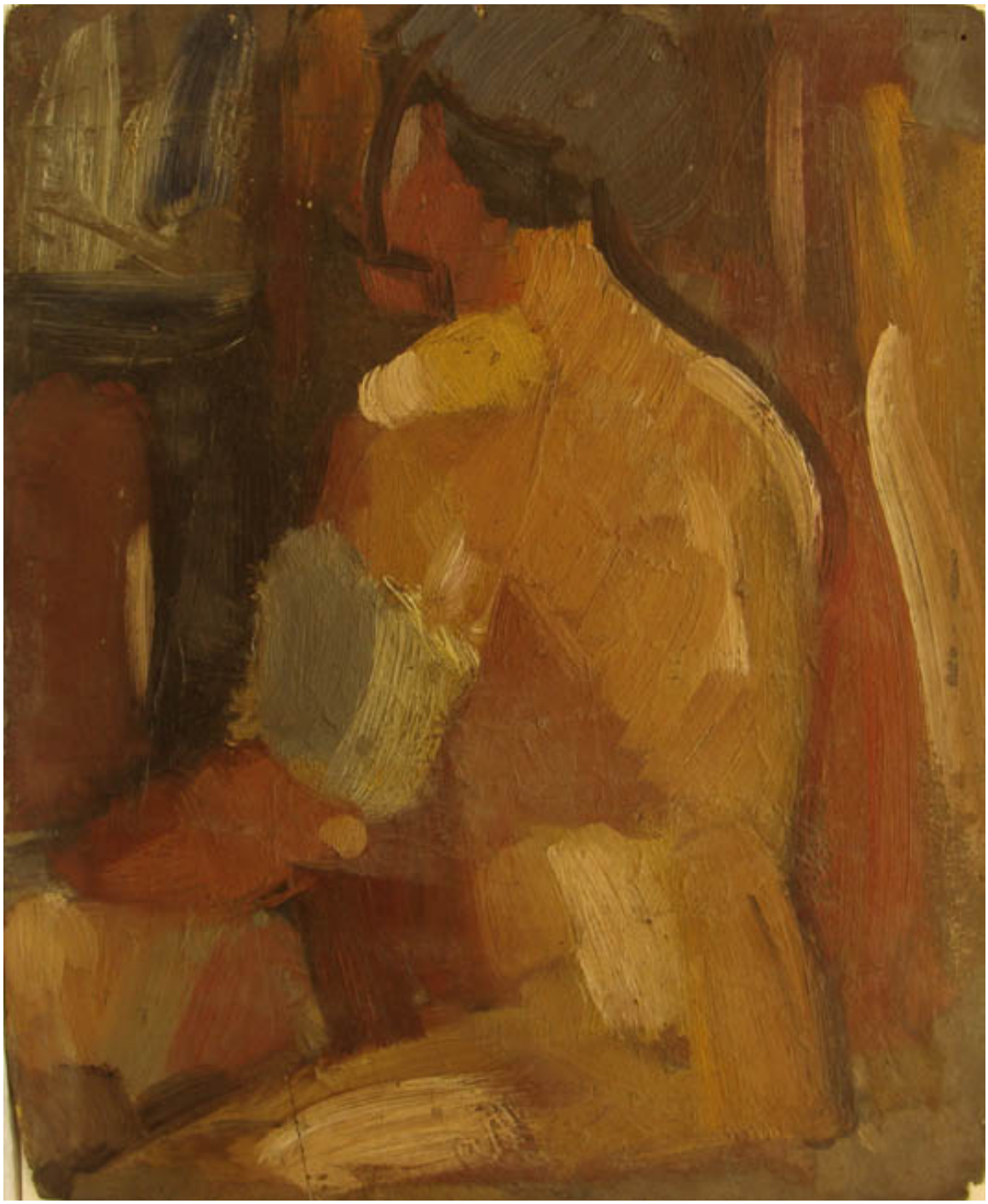

Estudio

Obras de arte

CREADOR/A

Jorge Caballero

DESCRIPCIÓN

Obra rectangular, orientación vertical. Composición en base a estudio de figura humana sentada de espalda, medio perfil izquierdo, con la cabeza levemente inclinada hacia la derecha. Se logra distinguir un brazo y parte de la pierna. Predominio de tonos café con pinceladas gruesas.

FORMATO

Pintura (obra visual)

TÉCNICA

Pintura al óleo-, Madera-

DIMENSIONES

Ancho 33 cm - Alto 41 cm

FUENTE DE INFORMACIÓN

SURDOC

INSTITUCIÓN

Museo Nacional de Bellas Artes

UBICACIÓN

José Miguel de la Barra 650, Santiago, Región Metropolitana, Chile