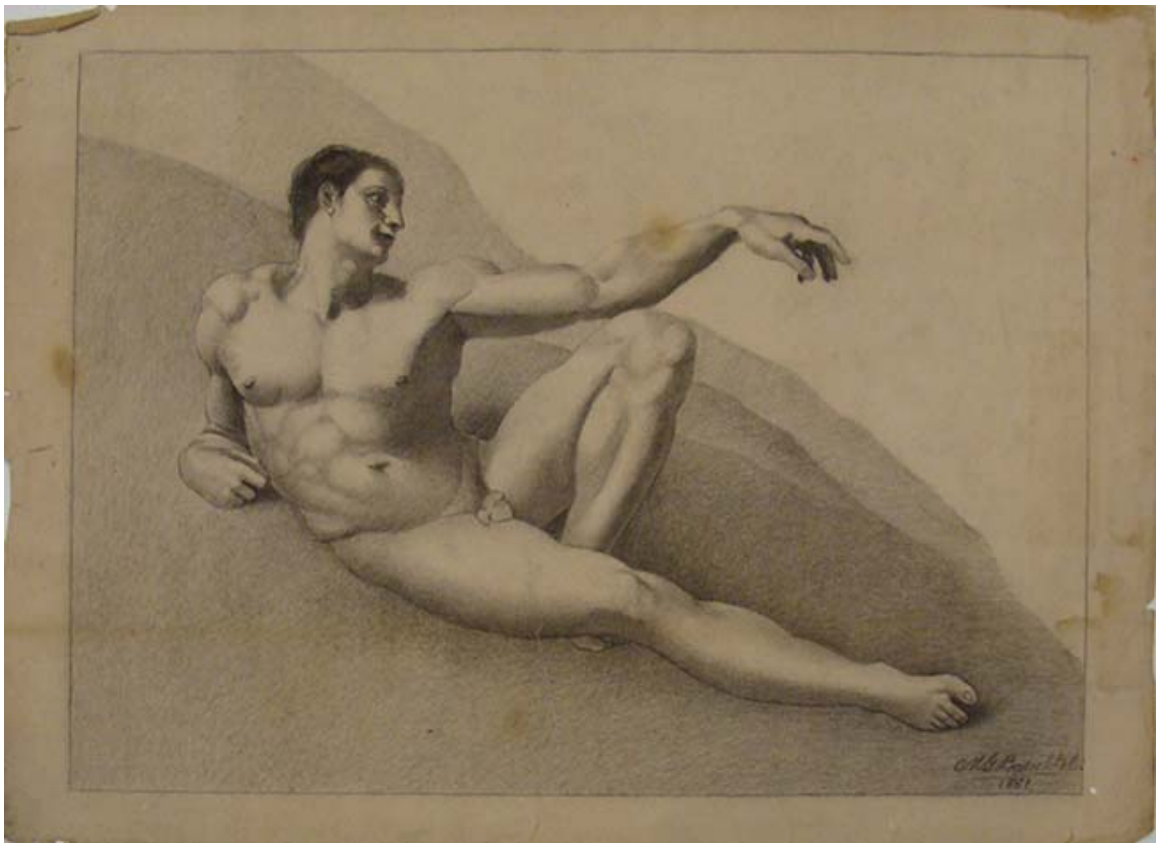

Desnudo de hombre

Obras de arte

CREADOR/A

Guillermo Basulto

FECHA DE CREACIÓN

1881

DESCRIPCIÓN

Composición rectangular, orientación horizontal. Desnudo masculino de cuerpo entero, semi acostado, apoyado sobre su codo derecho, con el torso de frente y el resto del perfil derecho. Extiende el brazo izquierdo hacia la parte derecha de la composición, hacia donde dirige su mirada. Tiene la pierna derecha estirada y la izquierda encogida. El fondo es neutro, en gris y blanco.

FORMATO

Dibujo

TÉCNICA

Papel-Dibujo

DIMENSIONES

Alto 42 cm - Ancho 57 cm

FUENTE DE INFORMACIÓN

SURDOC

INSTITUCIÓN

Museo Nacional de Bellas Artes

UBICACIÓN

José Miguel de la Barra 650, Santiago, Región Metropolitana, Chile