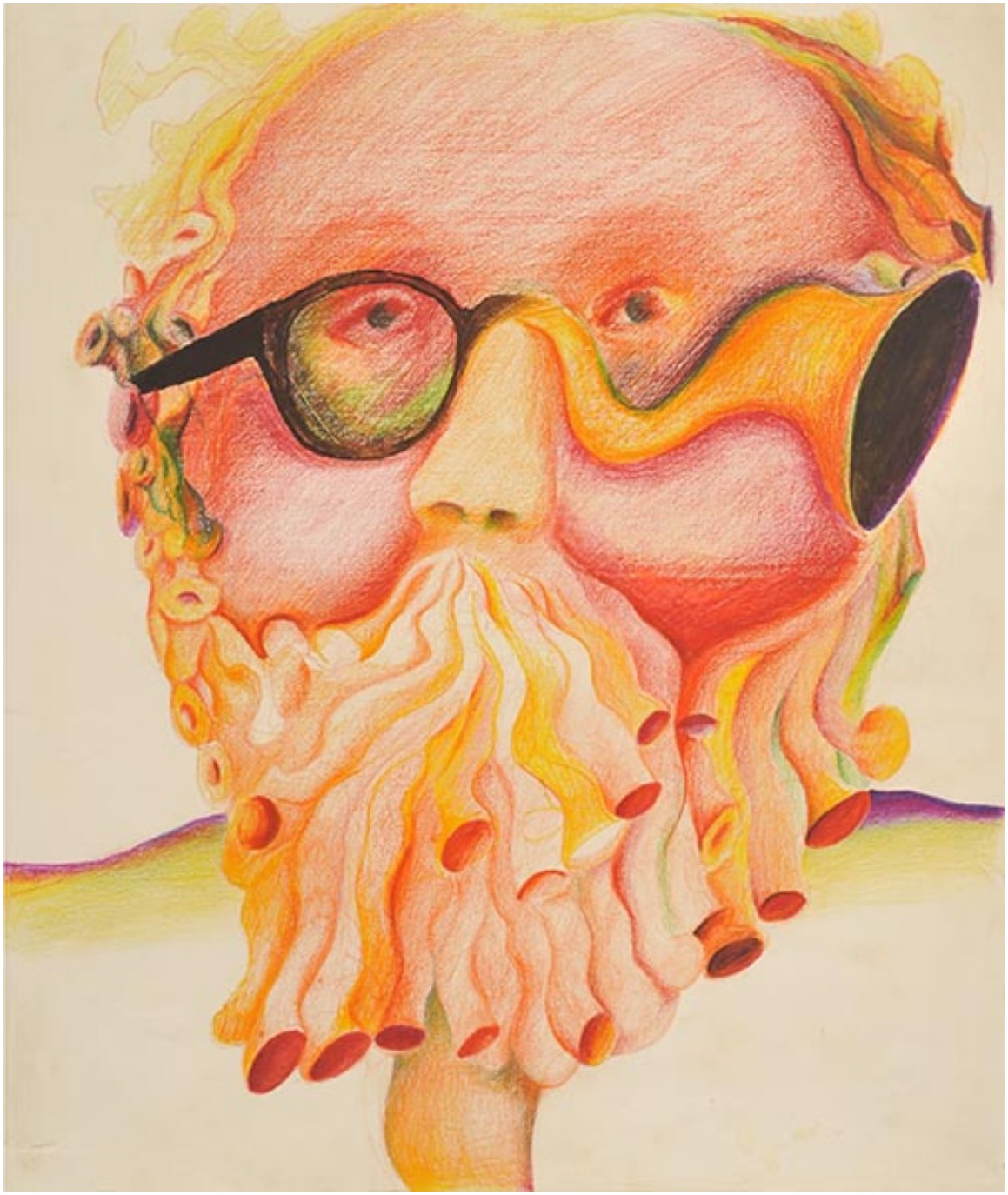

Autorretrato

Obras de arte

CREADOR/A

Germán Arestizabal

FECHA DE CREACIÓN

1970

DESCRIPCIÓN

Obra rectangular, orientación vertical. Composición en tonos amarillos, naranjos y rojos que asemeja retrato en primer plano de figura masculina calva y de barba abundante. El retratado lleva anteojos de marco negro que del lado del ojo izquierdo se transforman en una especie de corneta.

FORMATO

Dibujo

TÉCNICA

Lápiz de color-, Papel-

DIMENSIONES

Ancho 38 cm - Alto 44 cm

FUENTE DE INFORMACIÓN

SURDOC

INSTITUCIÓN

Museo Nacional de Bellas Artes

UBICACIÓN

José Miguel de la Barra 650, Santiago, Región Metropolitana, Chile