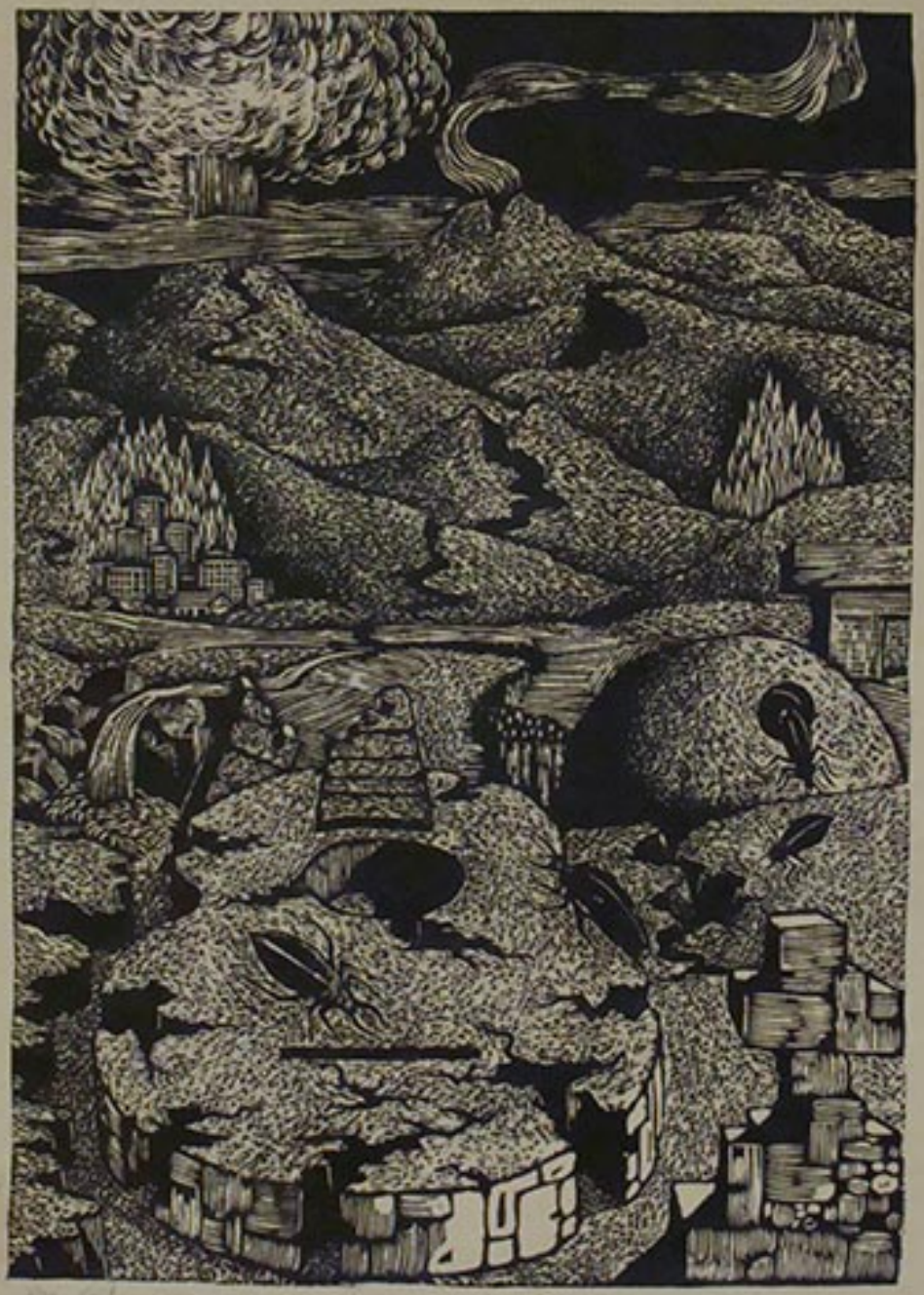

Ex Libris

La guerra

La Guitarra

Obras de arte

CREADOR/A

Rafael Ampuero

FECHA DE CREACIÓN

1980

DESCRIPCIÓN

Obra de formato rectangular en orientación vertical. Grabado figurativo monocromo que presenta el escorzo de una guitarra acostada en un paisaje extravagante. La guitarra se observa agrietada y con bichos que circulan a su alrededor.

FORMATO

Grabado

TÉCNICA

Papel-Xilografía

DIMENSIONES

Ancho 30 cm - Alto 41 cm

FUENTE DE INFORMACIÓN

SURDOC

INSTITUCIÓN

Museo Nacional de Bellas Artes

UBICACIÓN

José Miguel de la Barra 650, Santiago, Región Metropolitana, Chile