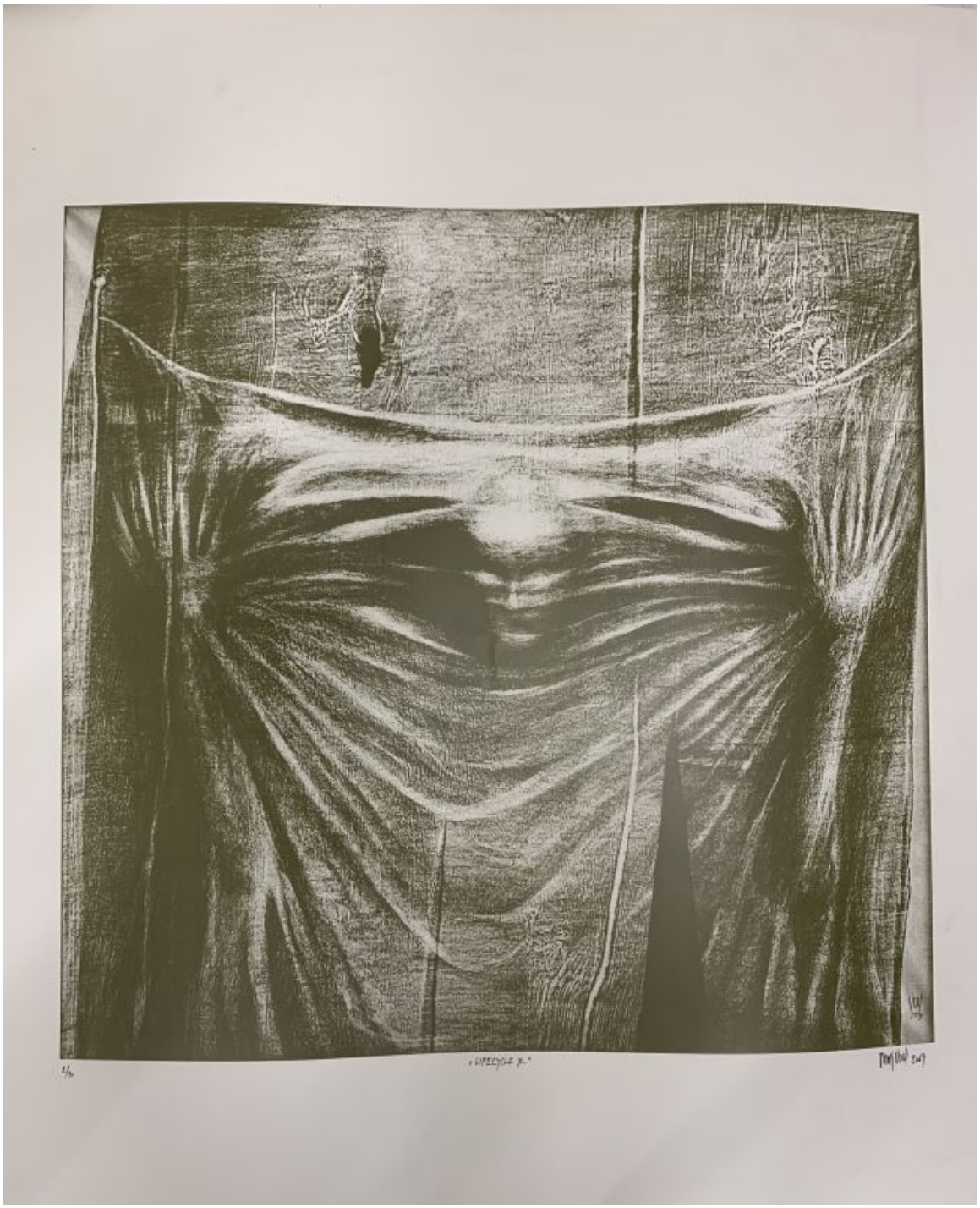

Lifecycle 10

Obras de arte

CREADOR/A

Ondrej Vorel

DESCRIPCIÓN

Obra en formato rectangular de posición vertical. Composición monocroma abstracta formada por una imagen al centro de una figura humana apoyada sobre una tela que deja ver la silueta de la cabeza y las manos a los costados, todo con la textura de una superficie de madera. En el borde inferior tiene textos manuscritos con el nombre de la obra y del autor.

FORMATO

Impreso

TÉCNICA

Papel-Impresión (técnica gráfica)

DIMENSIONES

Alto 100 cm - Ancho 70 cm

FUENTE DE INFORMACIÓN

SURDOC

INSTITUCIÓN

Museo Nacional de Bellas Artes

UBICACIÓN

José Miguel de la Barra 650, Santiago, Región Metropolitana, Chile