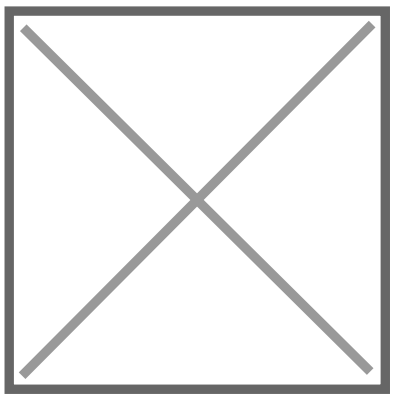

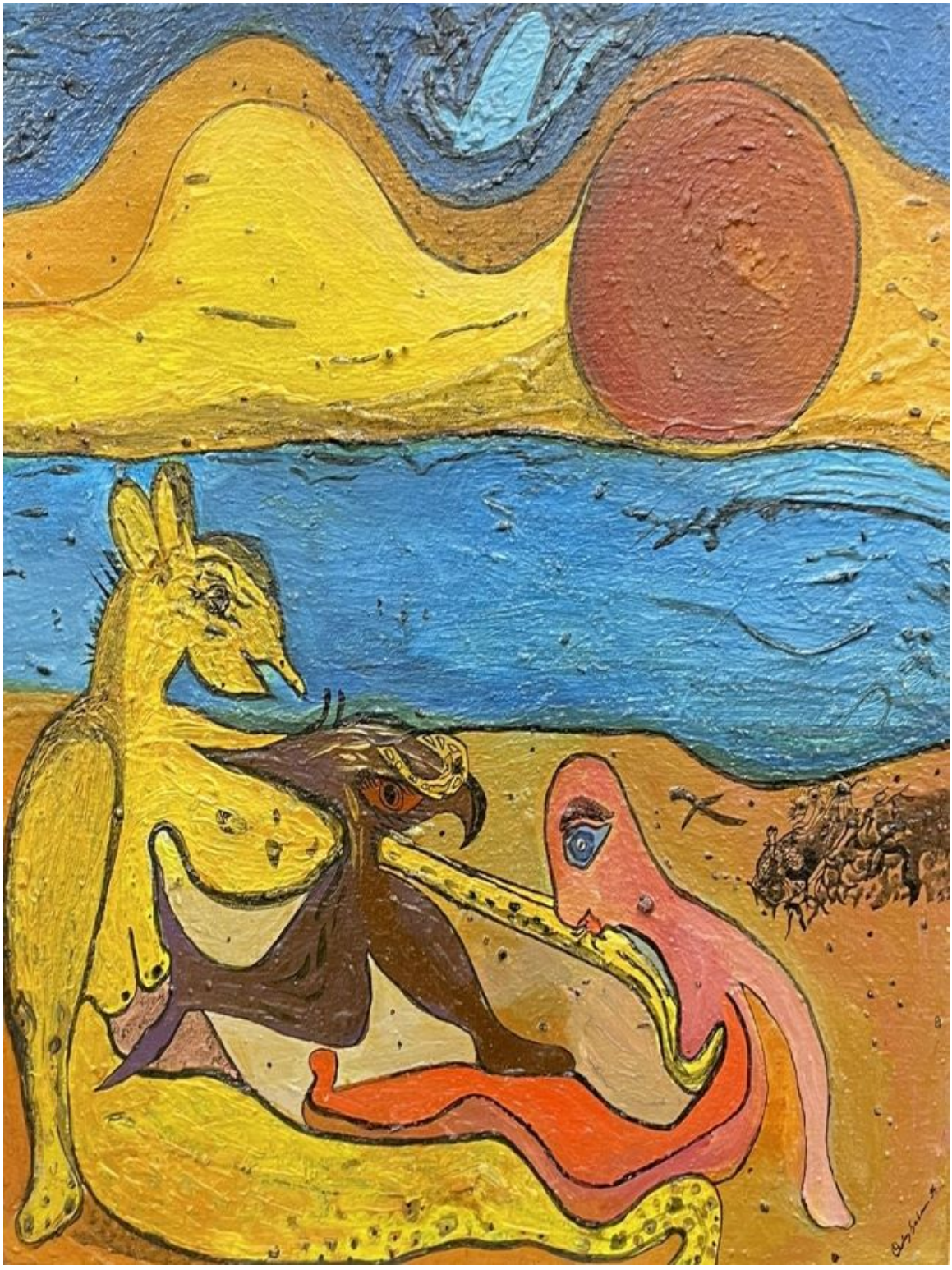

Picnic con Eugenie S. Ginzburg en el Mar Muerto

Obras de arte

CREADOR/A

Ody Saban

DESCRIPCIÓN

Obra en formato rectangular en posición horizontal. Composición a color de un paisaje exterior, en la parte superior hay colinas onduladas de color amarillo y marrón. Al centro, un área azul con una forma ovalada azul más clara en el cielo. A la derecha, hay un gran círculo rojo sobre las colinas. En primer plano hay tres figuras sobre el suelo de color amarillo y marrón: una con orejas puntiagudas y rostro de animal en color amarillo, una rosada de cabeza alargada con un solo ojo visible de color celeste y una tercera al centro con un pico y de color marrón. A la derecha se observa un grupo pequeño de formas oscuras en la tierra. En la esquina inferior derecha se lee la firma del autor.

FORMATO

Pintura (obra visual)

TÉCNICA

Acrílico-Pintura, Tela-Pintura

DIMENSIONES

Alto 33 cm - Ancho 41 cm

FUENTE DE INFORMACIÓN

SURDOC

INSTITUCIÓN

Museo Nacional de Bellas Artes