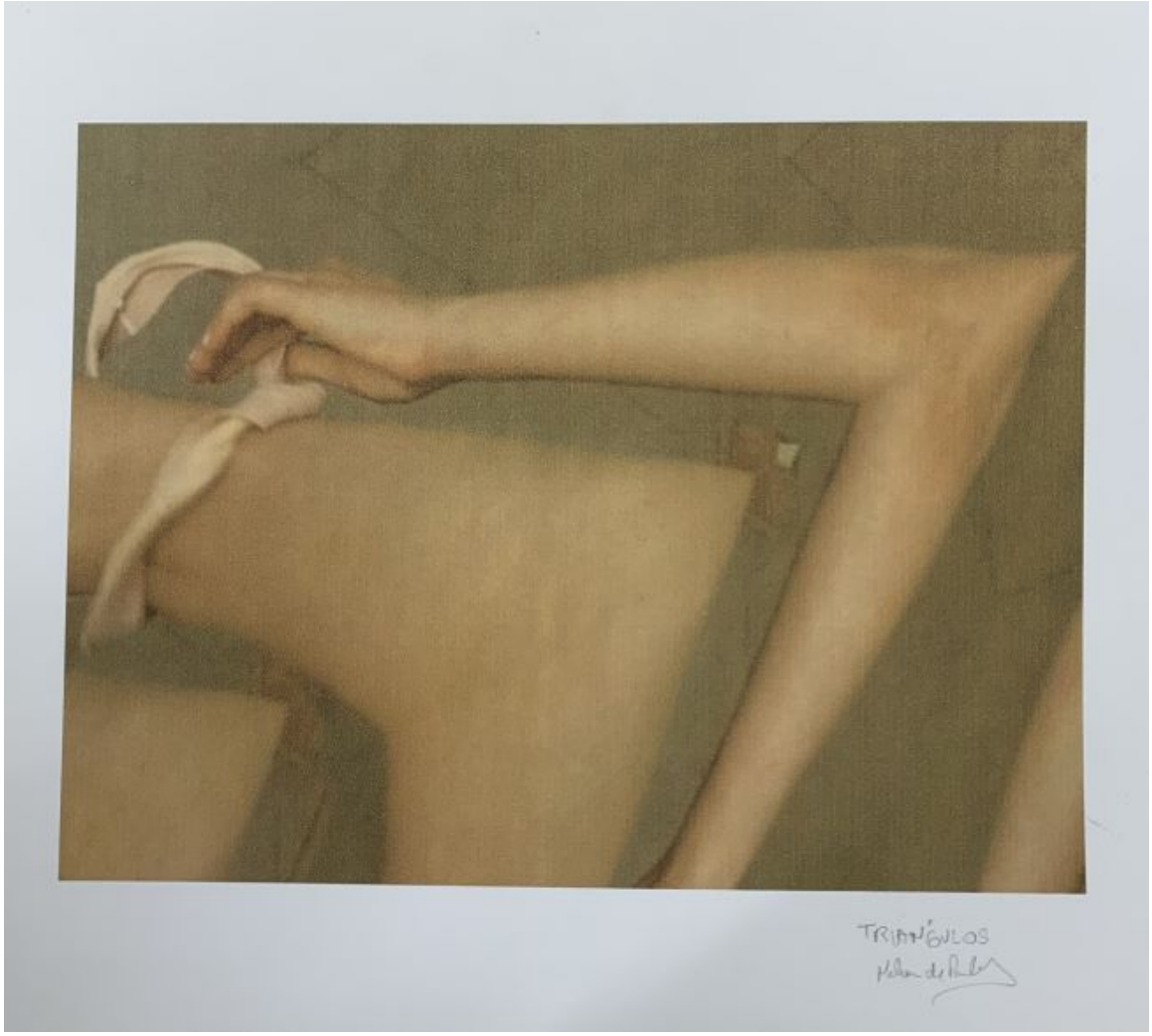

Triángulos

Obras de arte

CREADOR/A

Nelson de Paula

DESCRIPCIÓN

Obra en formato rectangular de posición horizontal. Composición en tonos sepia y beige que representa formas orgánicas, con alusiones gráficas al cuerpo humano, se distinguen tres formas, la última un brazo, que tienen forma de triángulo. Hacia la izquierda hay una mano que sostiene un paño hecho nudo en uno de los trazos que forman el triángulo. En la esquina inferior derecha sobre el marco blanco está manuscrita la firma del autor.

FORMATO

Impreso

TÉCNICA

Tinta-Impresión (técnica gráfica), Papel-Impresión (técnica gráfica)

DIMENSIONES

Alto 30 cm - Ancho 21 cm

FUENTE DE INFORMACIÓN

SURDOC

INSTITUCIÓN

Museo Nacional de Bellas Artes

UBICACIÓN

José Miguel de la Barra 650, Santiago, Región Metropolitana, Chile