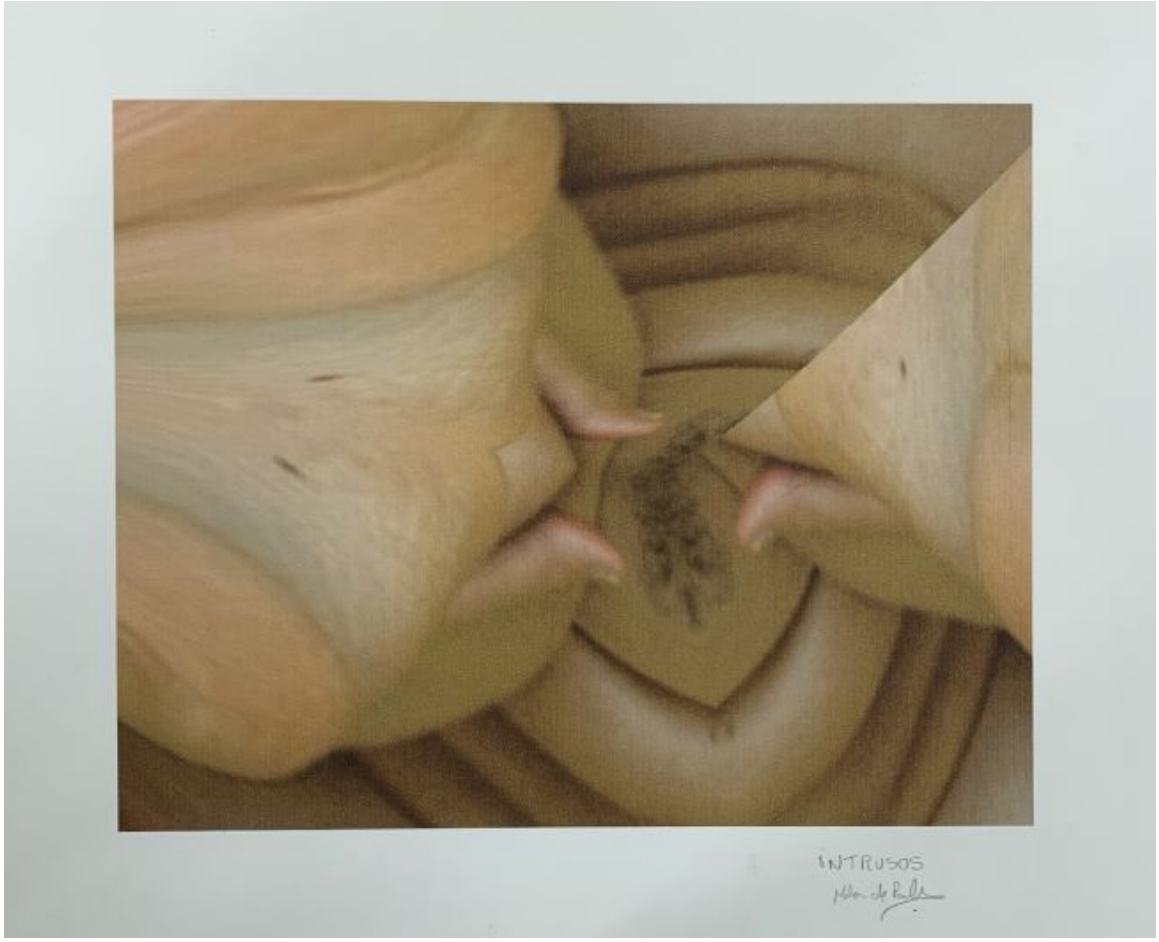

Intrusos

Obras de arte

CREADOR/A

Nelson de Paula

DESCRIPCIÓN

Obra en formato rectangular de posición horizontal. Composición en tonos sepia y beige que representa formas orgánicas, con alusiones gráficas al cuerpo humano, con dos partes terminadas en dedos con forma de pinza que se enfrentan y parece tomar una figura apoyada en el fondo. Sus líneas son suaves y onduladas que evocan pliegues o superficies blandas. En la esquina inferior derecha sobre el marco blanco está manuscrita la firma del autor.

FORMATO

Impreso

TÉCNICA

Tinta-Impresión (técnica gráfica), Papel-Impresión (técnica gráfica)

DIMENSIONES

Alto 30 cm - Ancho 21 cm

FUENTE DE INFORMACIÓN

SURDOC

INSTITUCIÓN

Museo Nacional de Bellas Artes

UBICACIÓN

José Miguel de la Barra 650, Santiago, Región Metropolitana, Chile

Mapa