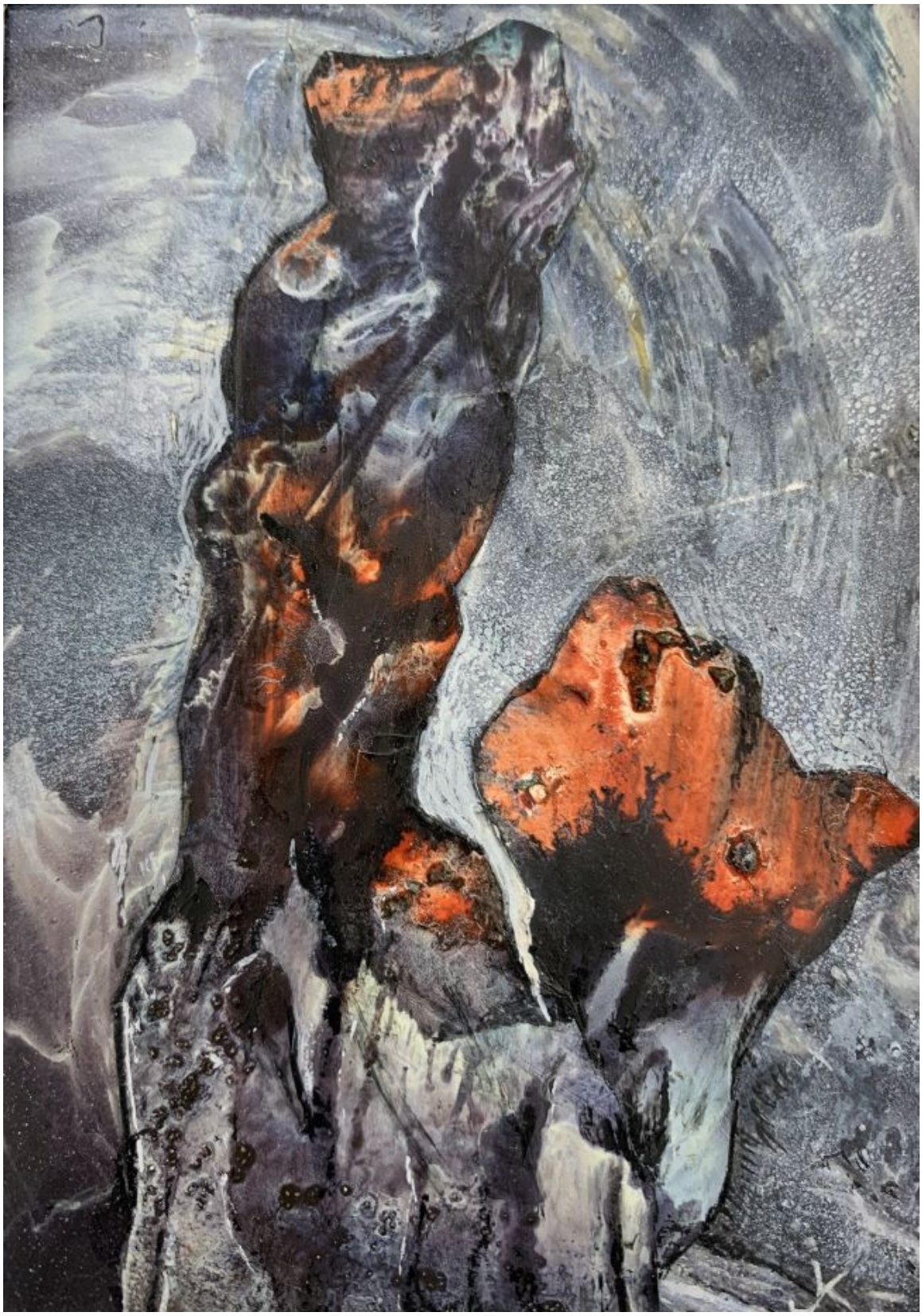

Arnovy ostrovy IV

Obras de arte

CREADOR/A

Josef Kremlá?ek

DESCRIPCIÓN

Obra en formato rectangular de posición vertical. Composición abstracta con texturas y colores contrastantes. Predominan tonos oscuros, como el negro y gris, acompañados de áreas en tonos rojizos y naranjas brillantes. Las formas principales parecen alargadas y curvadas, con una apariencia rugosa y erosionada. En la parte superior, hay una mezcla de colores más claros, mientras que en las zonas inferiores, las texturas son más densas y oscuras. Las transiciones de colores y texturas sugieren un movimiento fluido en algunas áreas, con un fondo que tiene una apariencia de trazos circulares o nebulosos.

FORMATO

Collage

TÉCNICA

Tinta-Impresión (técnica gráfica), Papel-Collage

DIMENSIONES

Alto 30 cm - Ancho 21 cm

FUENTE DE INFORMACIÓN

SURDOC

INSTITUCIÓN

Museo Nacional de Bellas Artes

UBICACIÓN

José Miguel de la Barra 650, Santiago, Región Metropolitana, Chile