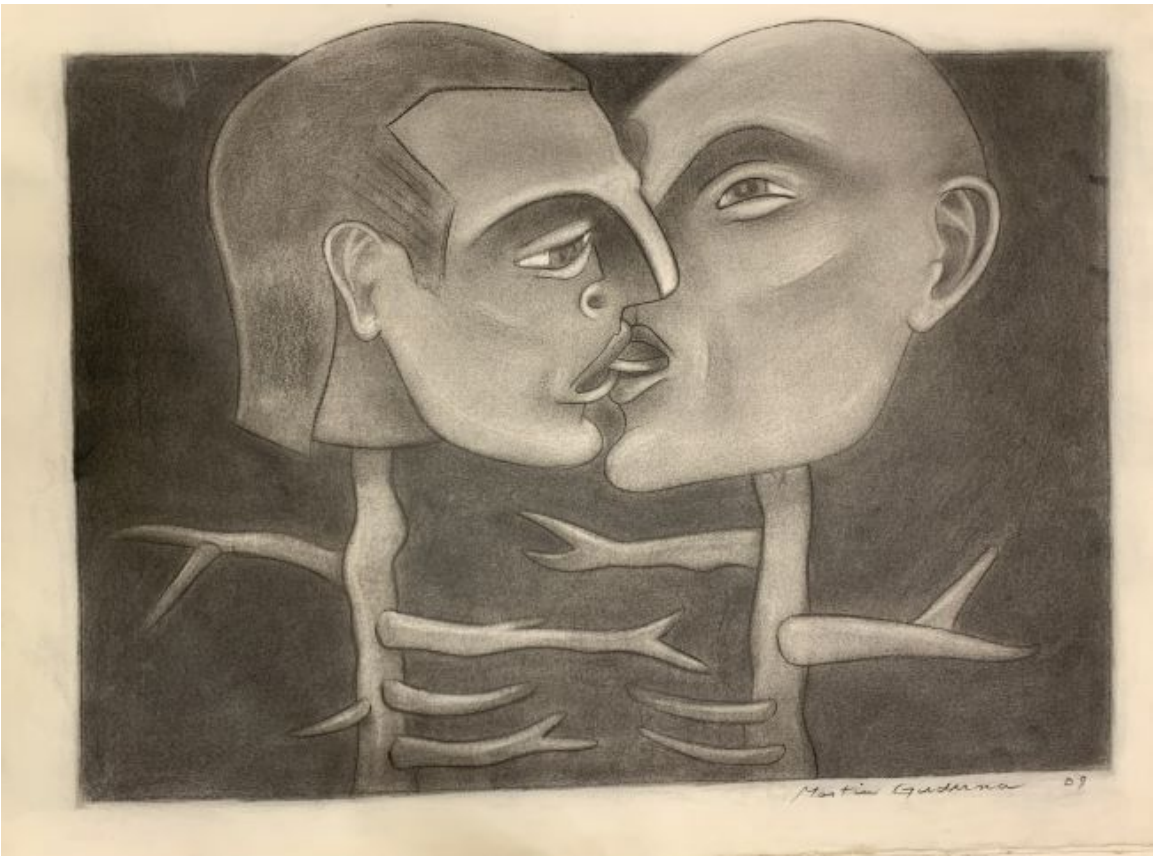

Hopless lovers

Obras de arte

CREADOR/A

Martin Guderna

FECHA DE CREACIÓN

2009

DESCRIPCIÓN

Obra en formato rectangular de posición horizontal. Composición en blanco y negro, en un primer plano al centro, hay dos cabezas masculinas que se están besando, ambas sujetas cada una de una rama con extensiones. La imagen está sobre un fondo negro que deja un marco blanco donde sobresale la parte superior de las cabezas, en la parte inferior derecha está el nombre del autor.

FORMATO

Dibujo

TÉCNICA

Carboncillo-Dibujo, Papel-Dibujo

DIMENSIONES

Alto 57 cm - Ancho 77 cm

FUENTE DE INFORMACIÓN

SURDOC

INSTITUCIÓN

Museo Nacional de Bellas Artes

UBICACIÓN

José Miguel de la Barra 650, Santiago, Región Metropolitana, Chile