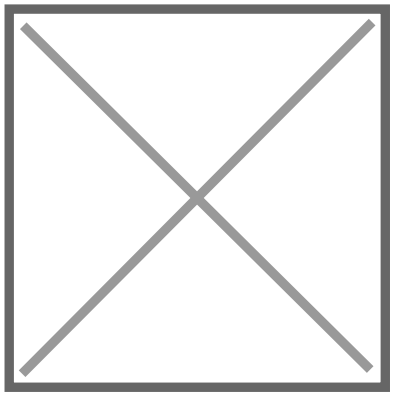

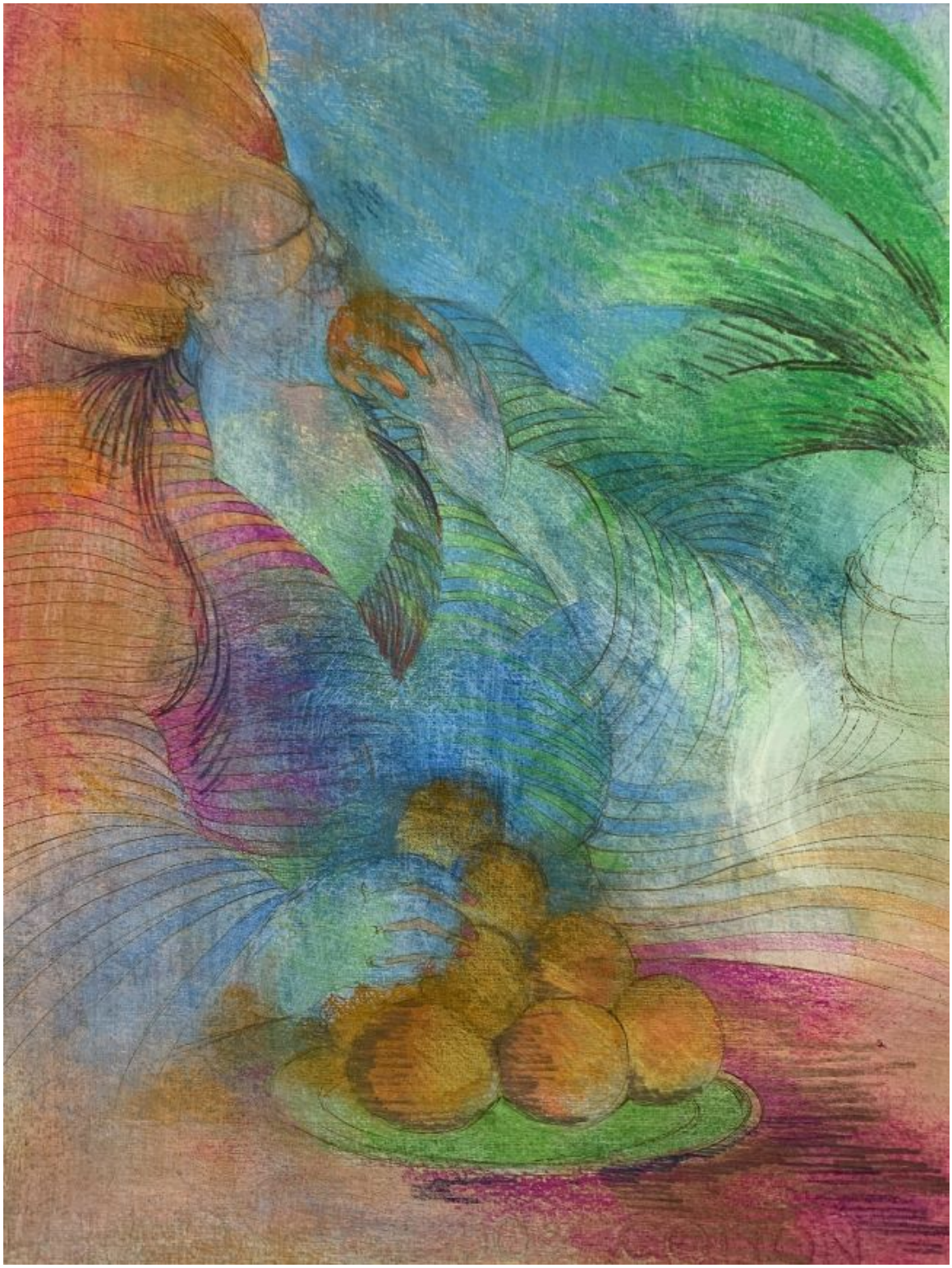

Sin título

Obras de arte

CREADOR/A

Valentina Cruz

DESCRIPCIÓN

Obra en formato rectangular en posición vertical. El fondo está cubierto de una gama de matices de azul, verde, naranja y rosa. Sobre este fondo se dibuja la silueta de una figura que está sentada frente a una mesa y sobre ella hay un plato con una pila de frutos anaranjados. La figura está vestida con un atuendo a rayas y lleva a su boca con la mano izquierda una de las frutas. Hacia un costado hay una planta de hojas verdes.

FORMATO

Dibujo

TÉCNICA

Lápiz de cera-Dibujo, Lápiz-Dibujo, Papel-Dibujo

DIMENSIONES

Alto 26,5 cm - Ancho 34 cm

FUENTE DE INFORMACIÓN

SURDOC

INSTITUCIÓN

Museo Nacional de Bellas Artes