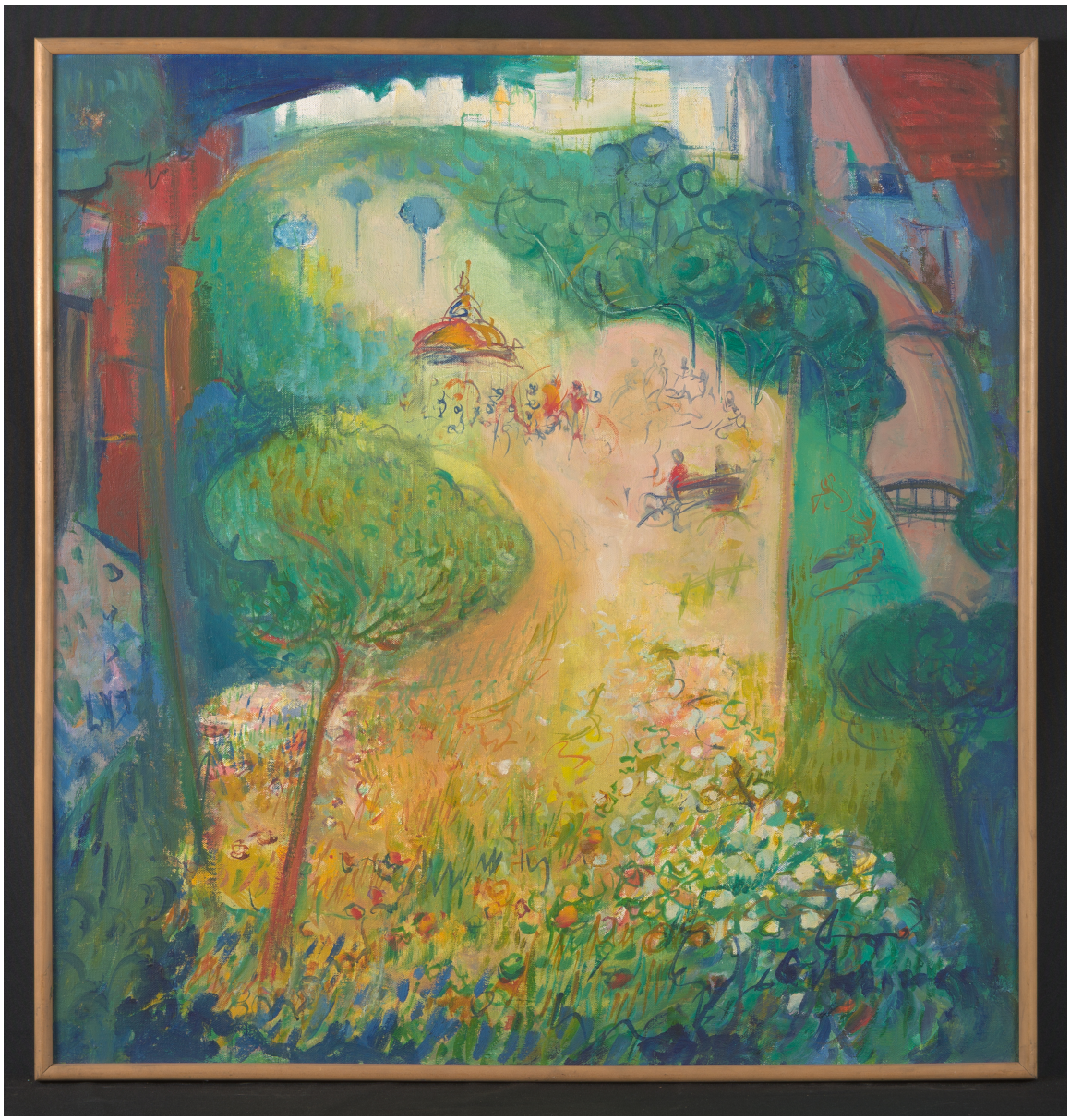

Flores y árboles

Obras de arte

CREADOR/A

Orlando Mingo Ellena

FECHA DE CREACIÓN

ca. 1960

DESCRIPCIÓN

Obra bidimensional de formato rectangular. Composición en base a un paisaje exterior. La obra muestra en primer plano, en el sector inferior, dos árboles verde con tronco café sobre un pasto verde y floreado de colores rojo, naranjo, azul y blanco. En un segundo plano, al centro, se puede ver un camino amarillo en el que se sitúa una banqueta azul con dos personas y un techo multicolor con manchas a su alrededor. Al final del camino hay un grupo de árboles verdes. En el sector izquierdo, alrededor del camino, se ven diversas figuras abstractas de colores rosa, rojo y celestes, mientras que en el sector derecho, se ve el techo de una casa color rojo con murallas azules y un puente sobre un camino rosa. Al fondo en la sección superior, hay un grupo de casas blancas y cielo azul.

FORMATO

Pintura (obra visual)

TÉCNICA

Pintura al óleo-Pintura al óleo, Tela-Pintura al óleo

DIMENSIONES

Ancho 80 cm - Alto 77 cm

FUENTE DE INFORMACIÓN

SURDOC

INSTITUCIÓN

Museo Nacional de Bellas Artes

UBICACIÓN

José Miguel de la Barra 650, Santiago, Región Metropolitana, Chile