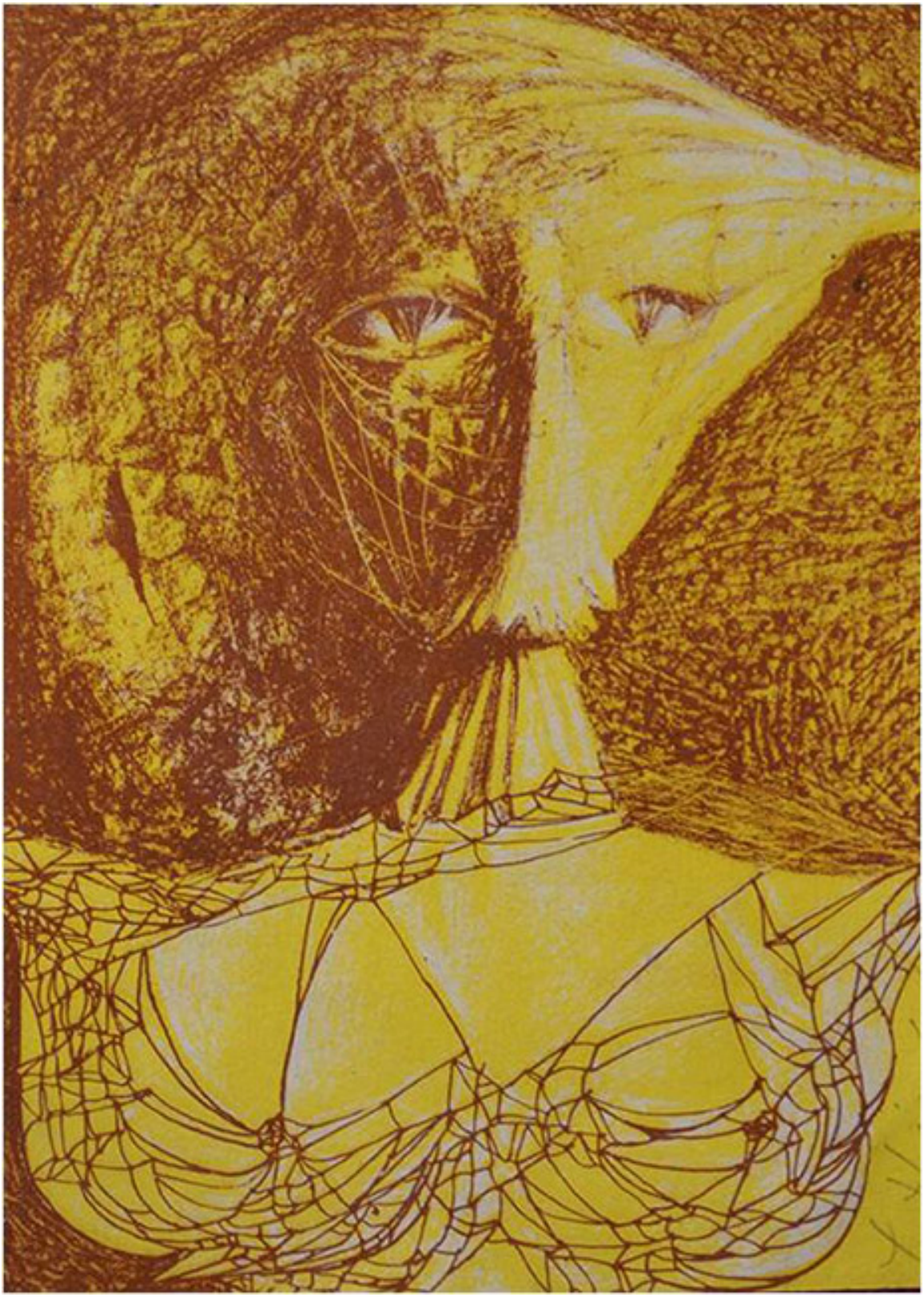

Sin Título

Obras de arte

CREADOR/A

Jacques Herold

DESCRIPCIÓN

Obra de formato rectangular en orientación vertical. Grabado policromático, abstracto en tonos marrón y amarillo. Se representa una figura antropomorfa con facciones angulosas y líneas achuradas al interior del cuerpo.

FORMATO

Dibujo

TÉCNICA

Papel-Impresión (técnica gráfica)

DIMENSIONES

Alto 20.8 cm - Ancho 15.7 cm

FUENTE DE INFORMACIÓN

SURDOC

INSTITUCIÓN

Museo Nacional de Bellas Artes

UBICACIÓN

José Miguel de la Barra 650, Santiago, Región Metropolitana, Chile