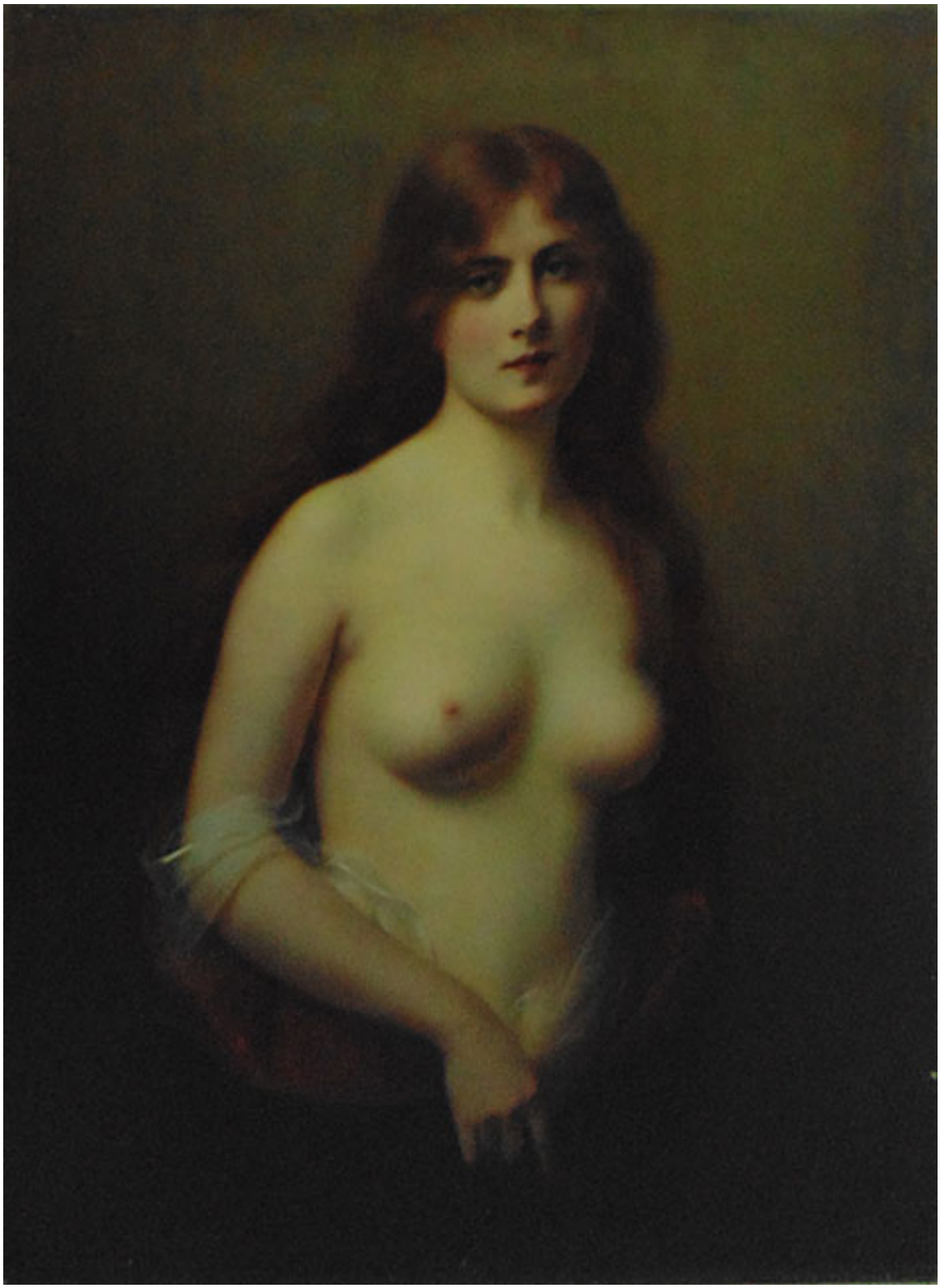

Desnudo

Obras de arte

CREADOR/A

Henri Rondel Rondel

DESCRIPCIÓN

Obra de formato rectangular en orientación vertical. Pintura figurativa, policromática, que representa un desnudo femenino de medio cuerpo. La mujer, de torso completamente desnudo, sostiene con su brazo derecho un velo blanquecino, su cabellera larga roja, cae delicadamente por su espalda.

FORMATO

Pintura (obra visual)

TÉCNICA

Tela-Pintura al óleo

DIMENSIONES

Alto 94 cm - Ancho 73 cm

FUENTE DE INFORMACIÓN

SURDOC

INSTITUCIÓN

Museo Nacional de Bellas Artes

UBICACIÓN

José Miguel de la Barra 650, Santiago, Región Metropolitana, Chile