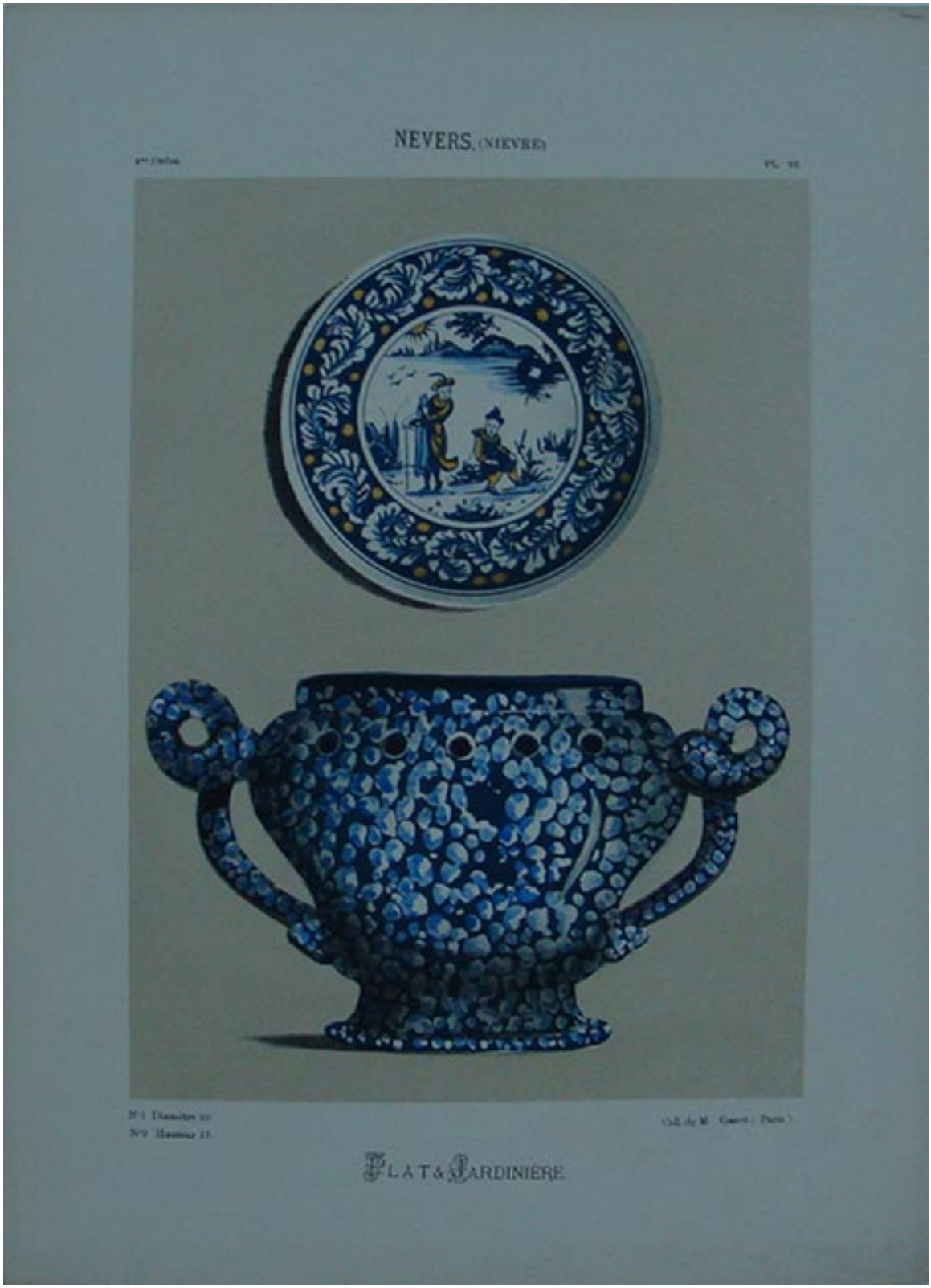

Nevers Plat & Jardinière

Obras de arte

CREADOR/A

Desconocido/a

FECHA DE CREACIÓN

1874/1876

DESCRIPCIÓN

Obra de formato rectangular en orientación vertical. Grabado figurativo policromático que representa dos objetos en orden vertical. En la zona superior un plato con un borde grueso de diseños fitomorfos en tonos azul y al centro un paisaje exterior con dos personajes. En la zona inferior un macetero o una jardinera con una apertura amplia, dos asas curvas y forma hiperboloide, la decoración en este caso presenta puntos en color azul, celeste y blanco.

FORMATO

Grabado

TÉCNICA

Papel-Pintado a mano

DIMENSIONES

Alto 39.8 cm - Ancho 28.6 cm

FUENTE DE INFORMACIÓN

SURDOC

INSTITUCIÓN

Museo Nacional de Bellas Artes

UBICACIÓN

José Miguel de la Barra 650, Santiago, Región Metropolitana, Chile