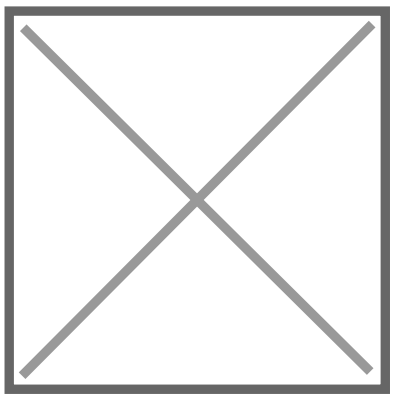

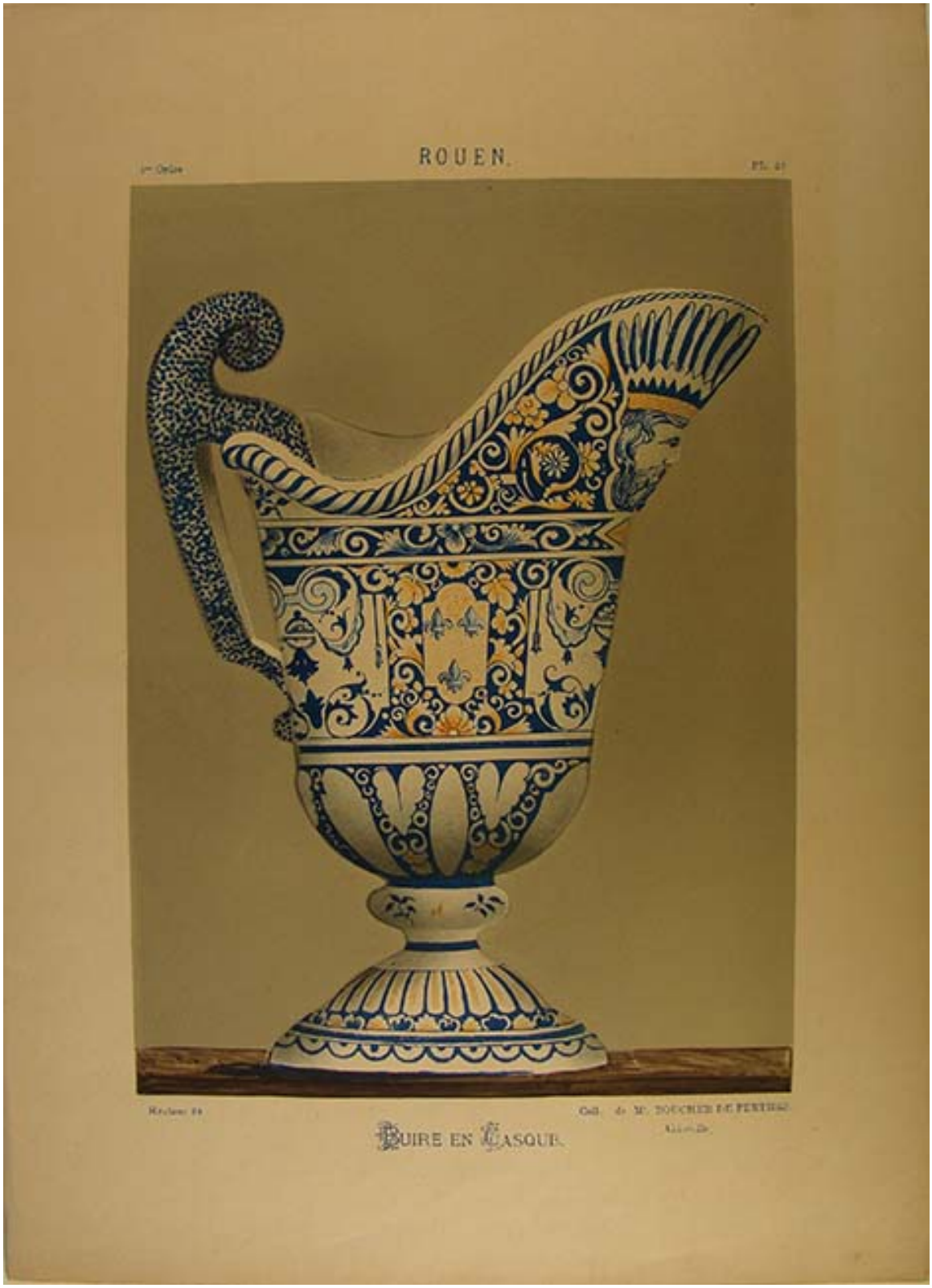

Rouen Buire en Casque

Obras de arte

CREADOR/A

Desconocido/a

FECHA DE CREACIÓN

1874/1876

DESCRIPCIÓN

Obra de formato rectangular en orientación vertical. Grabado figurativo que representa un jarrón asimétrico con forma no restringida. Éste, de abertura amplia, tiene un eje superior en la zona derecha para verter líquidos, mientras a la izquierda, un asa con decoración curva en altura.

FORMATO

Grabado

DIMENSIONES

Alto 39.8 cm - Ancho 28.6 cm

FUENTE DE INFORMACIÓN

SURDOC

INSTITUCIÓN

Museo Nacional de Bellas Artes