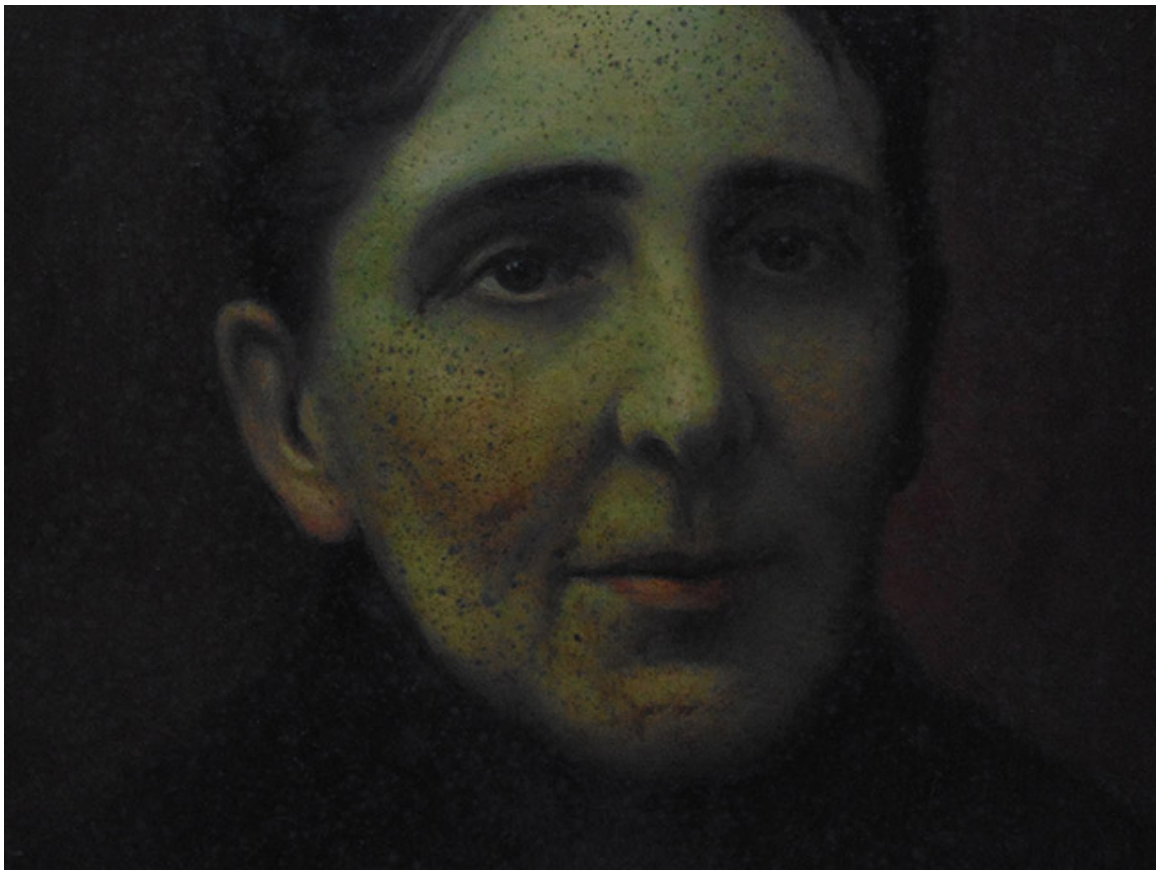

Retrato de una señora

Obras de arte

CREADOR/A

Desconocido/a

DESCRIPCIÓN

Obra de formato rectangular en orientación vertical. Se representa el retrato de tres cuartos de una mujer sentada. Ella, de edad avanzada, apoya sus manos entrelazadas sobre sus piernas, viste un traje entero negro, tiene un peinado sencillo y pelo negro.

FORMATO

Pintura (obra visual)

TÉCNICA

Tela-Pintura al óleo

DIMENSIONES

Alto 122 cm - Ancho 97 cm

FUENTE DE INFORMACIÓN

SURDOC

INSTITUCIÓN

Museo Nacional de Bellas Artes

UBICACIÓN

José Miguel de la Barra 650, Santiago, Región Metropolitana, Chile