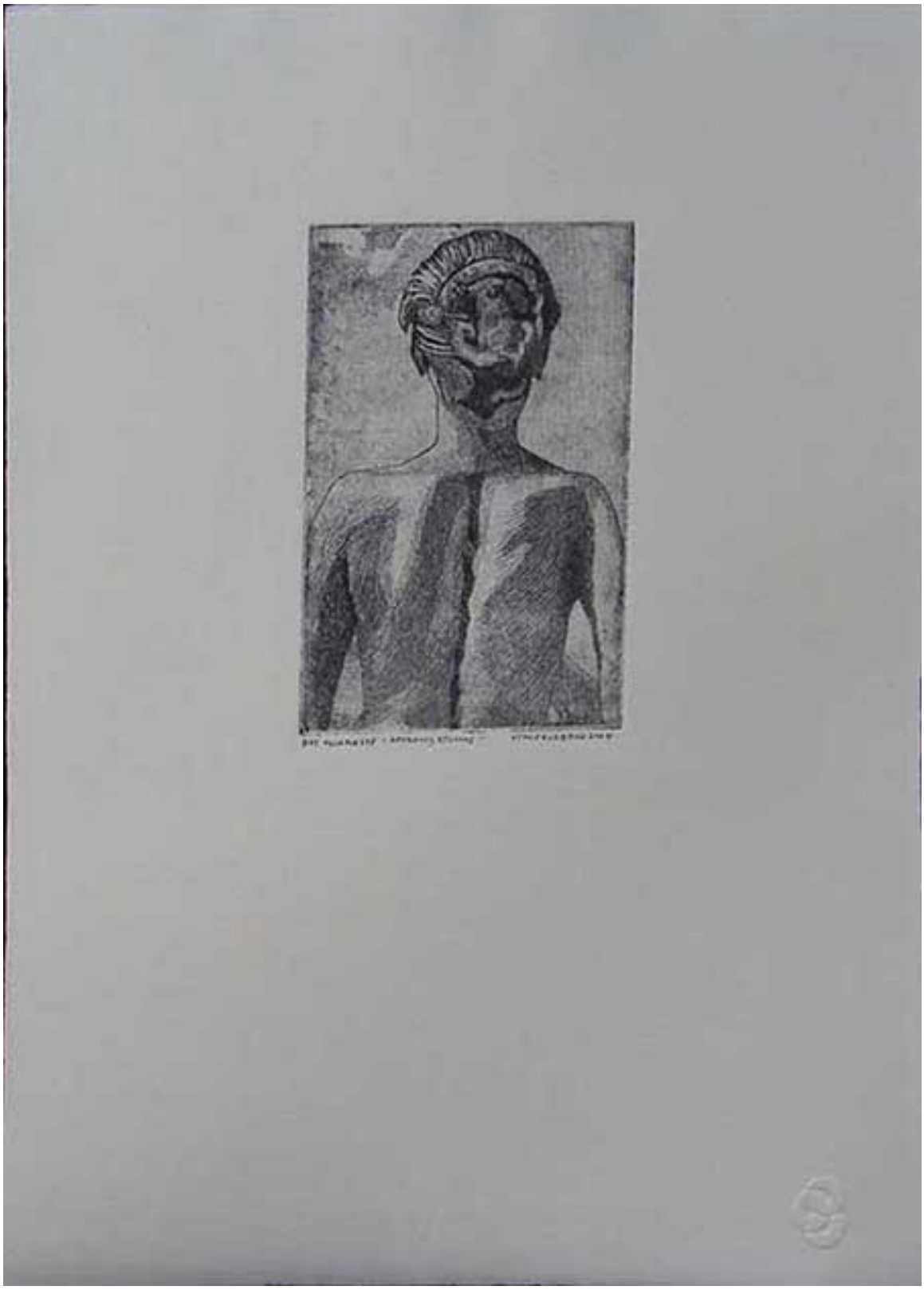

Espalda japonesa

Obras de arte

CREADOR/A

Héctor Calderón

FECHA DE CREACIÓN

2004

DESCRIPCIÓN

Obra de formato rectangular de posición vertical (Dimensión de la imagen 15 x 9,9cm). Figurativo. Se representa una espalda femenina con el cabello recogido por un peine.

FORMATO

Grabado

TÉCNICA

Papel-Aguafuerte

DIMENSIONES

Ancho 28 cm - Alto 37.7 cm

FUENTE DE INFORMACIÓN

SURDOC

INSTITUCIÓN

Museo Nacional de Bellas Artes

UBICACIÓN

José Miguel de la Barra 650, Santiago, Región Metropolitana, Chile