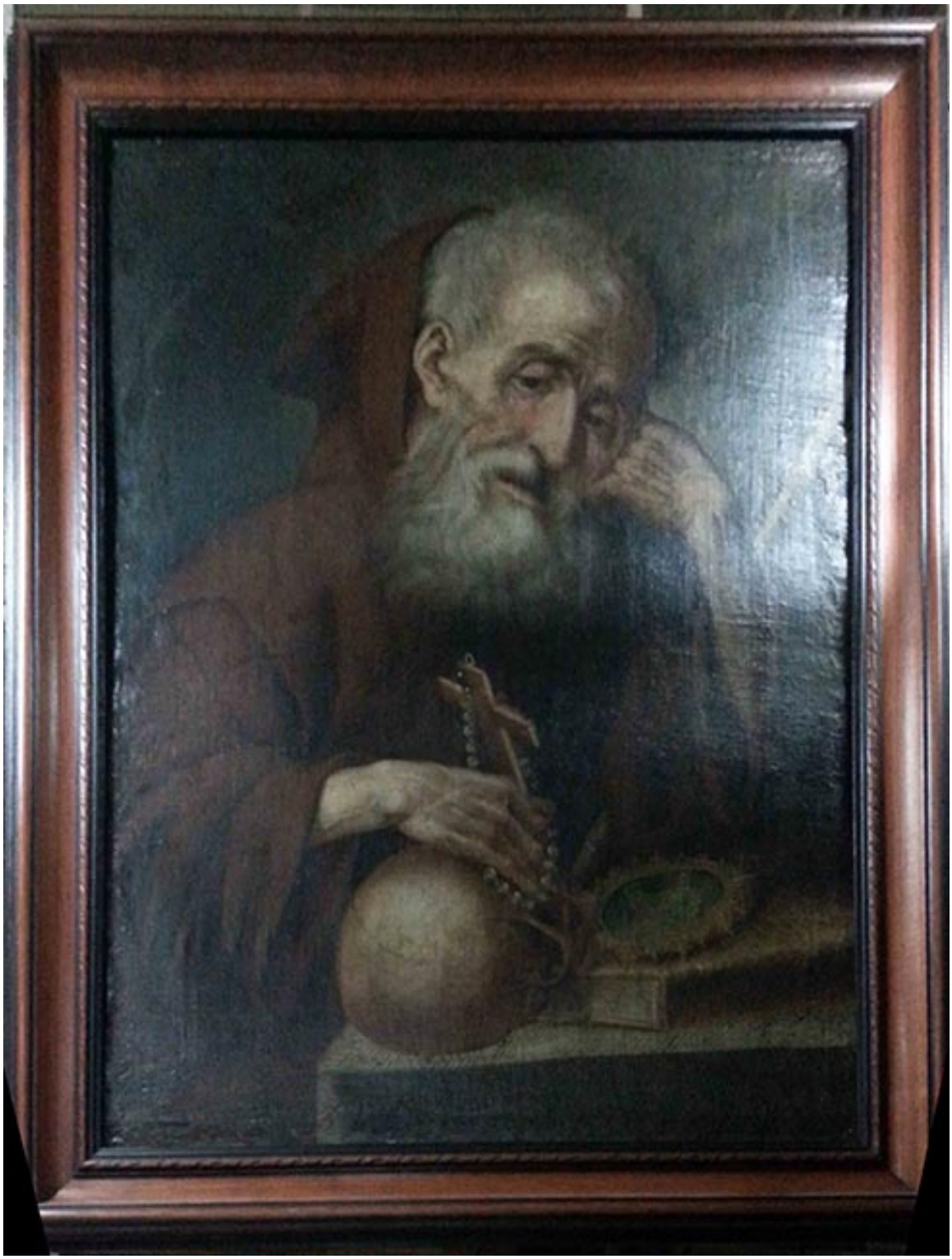

San Francisco de Paula

Obras de arte

CREADOR/A

Melchor Pérez de Holguín

DESCRIPCIÓN

Obra de formato rectangular en orientación vertical. Representación en base a personaje en primer plano, el hombre, de edad avanzada, aparece con una manta o sayal marrón y barba blanca. Sobre la mesa que está junto a él se encuentra una calavera. una cruz, un rosario y la imagen de un santo. Fondo negro.

FORMATO

Pintura (obra visual)

TÉCNICA

-Pintura al óleo

DIMENSIONES

Alto 98.3 cm - Ancho 77 cm

FUENTE DE INFORMACIÓN

SURDOC

INSTITUCIÓN

Museo Nacional de Bellas Artes

UBICACIÓN

José Miguel de la Barra 650, Santiago, Región Metropolitana, Chile

Mapa