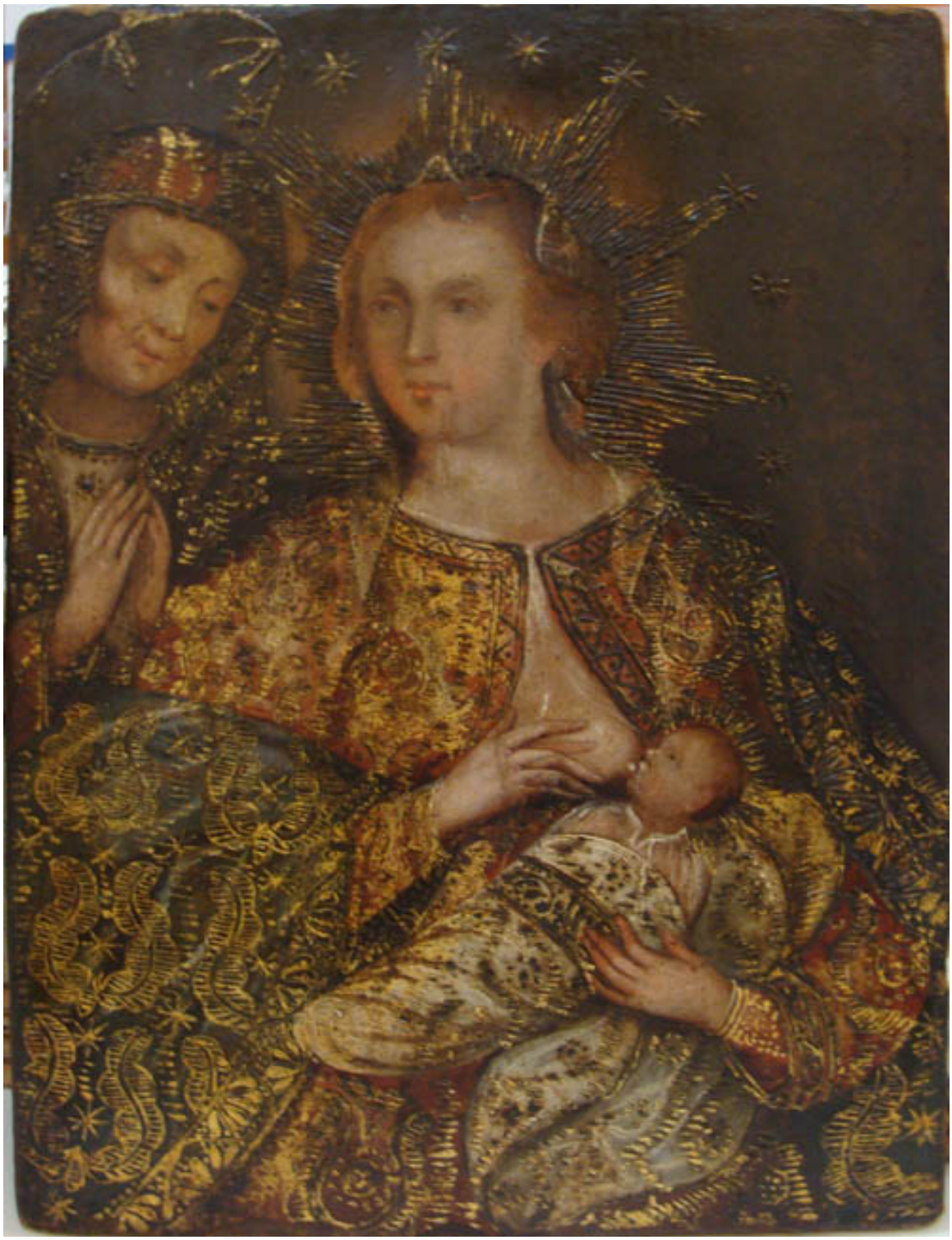

Virgen con el niño y Santa Ana

Obras de arte

CREADOR/A

Desconocido/a

FECHA DE CREACIÓN

Siglo XVII

DESCRIPCIÓN

Obra rectangular, orientación vertical. Composición en base a figura femenina vista de medio cuerpo, amamantando a un bebé bien envuelto. La mujer tiene una aureola con estrellas y viste ropaje en tono rojo y azul con detallada ornamentación dorada. A la izquierda de la composición, en segundo plano, la acompaña una mujer que tiene la mirada dirigida al bebé, una aureola y el cabello cubierto por un velo con ornamentación dorada. Fondo oscuro.

FORMATO

Pintura (obra visual)

TÉCNICA

Pintura al óleo-, Madera-

DIMENSIONES

Alto 31 cm - Ancho 23 cm

FUENTE DE INFORMACIÓN

SURDOC

INSTITUCIÓN

Museo Nacional de Bellas Artes

UBICACIÓN

José Miguel de la Barra 650, Santiago, Región Metropolitana, Chile

Мара