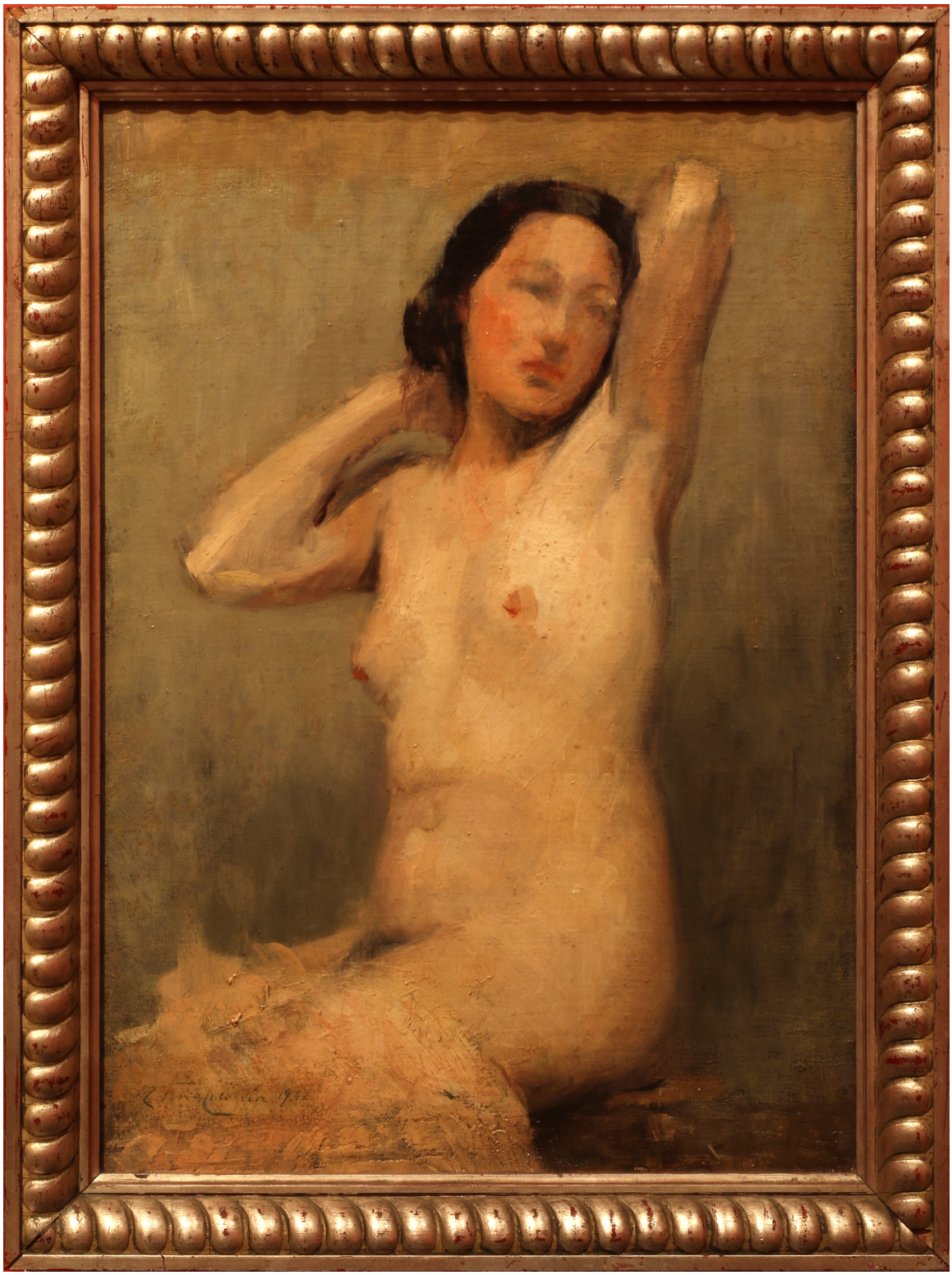

Desnudo de mujer

Obras de arte

CREADOR/A

Julio Fossa Calderón

FECHA DE CREACIÓN

1932

DESCRIPCIÓN

Obra rectangular, orientación vertical. Desnudo de figura femenina sentada, con las manos detrás de su cabeza. La mujer de tes clara tiene el pelo oscuro y recogido. Fondo en tono gris.

FORMATO

Pintura (obra visual)

TÉCNICA

Pintura al óleo-, Tela-, Madera-

DIMENSIONES

Alto 53.8 cm - Ancho 40.3 cm

FUENTE DE INFORMACIÓN

SURDOC

INSTITUCIÓN

Museo Nacional de Bellas Artes

UBICACIÓN

José Miguel de la Barra 650, Santiago, Región Metropolitana, Chile

Мара