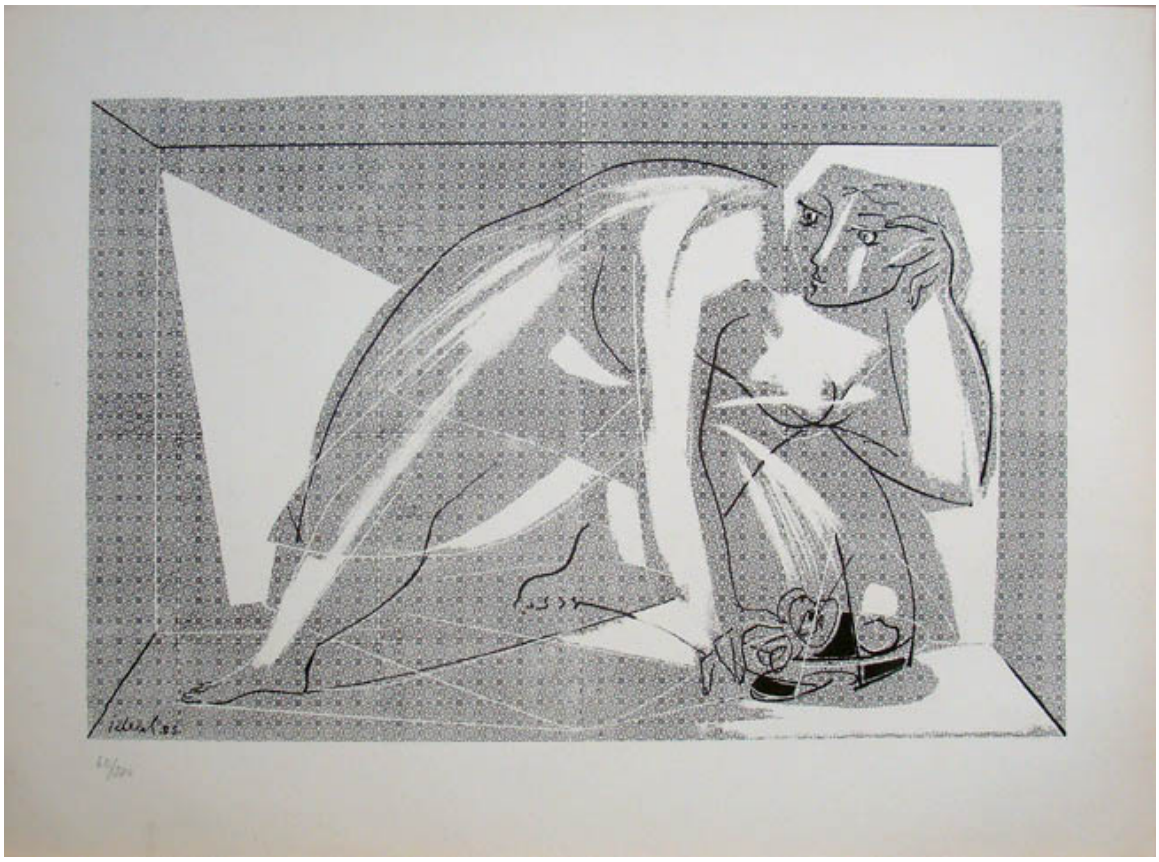

Grabado

Obras de arte

CREADOR/A

Ideal Sánchez

DESCRIPCIÓN

Obra rectangular, orientación horizontal. Imagen blanco y negro. Composición semi abstracta en base a retrato de cuerpo entero de figura femenina gruesa, con la pierna y el brazo derecho estirados, pierna y brazo izquierdo flectado, con la mano a la altura de la cabeza. La figura retratada se define por líneas negras, delgadas y simples. En la esquina inferior derecha figuras que asemejan manzanas. El fondo se basa en patrón simétrico de flor pequeña.

FORMATO

Grabado

TÉCNICA

Papel-Litografía

DIMENSIONES

Alto 35 cm - Ancho 48 cm

FUENTE DE INFORMACIÓN

SURDOC

INSTITUCIÓN

Museo Nacional de Bellas Artes

UBICACIÓN

José Miguel de la Barra 650, Santiago, Región Metropolitana, Chile