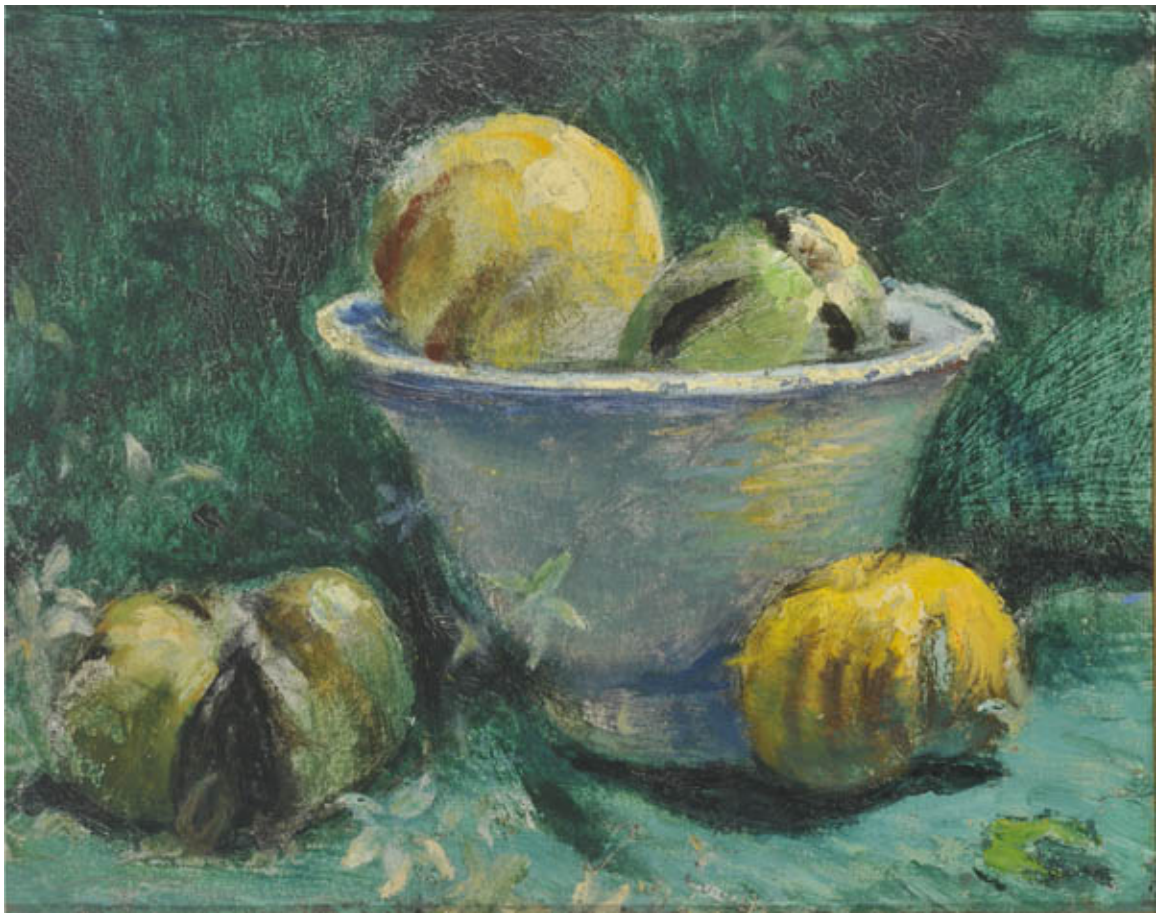

Frutero

Obras de arte

CREADOR/A

Pablo Burchard Eggeling

DESCRIPCIÓN

Obra bidimensional, rectangular, orientación horizontal. Composición en base a tiesto azul claro y frutas en tonos verde y amarillo. Fondo verdoso.

FORMATO

Pintura (obra visual)

TÉCNICA

Pintura al óleo-, Cartón-

DIMENSIONES

Alto 36 cm - Ancho 45 cm

FUENTE DE INFORMACIÓN

SURDOC

INSTITUCIÓN

Museo Nacional de Bellas Artes

UBICACIÓN

José Miguel de la Barra 650, Santiago, Región Metropolitana, Chile