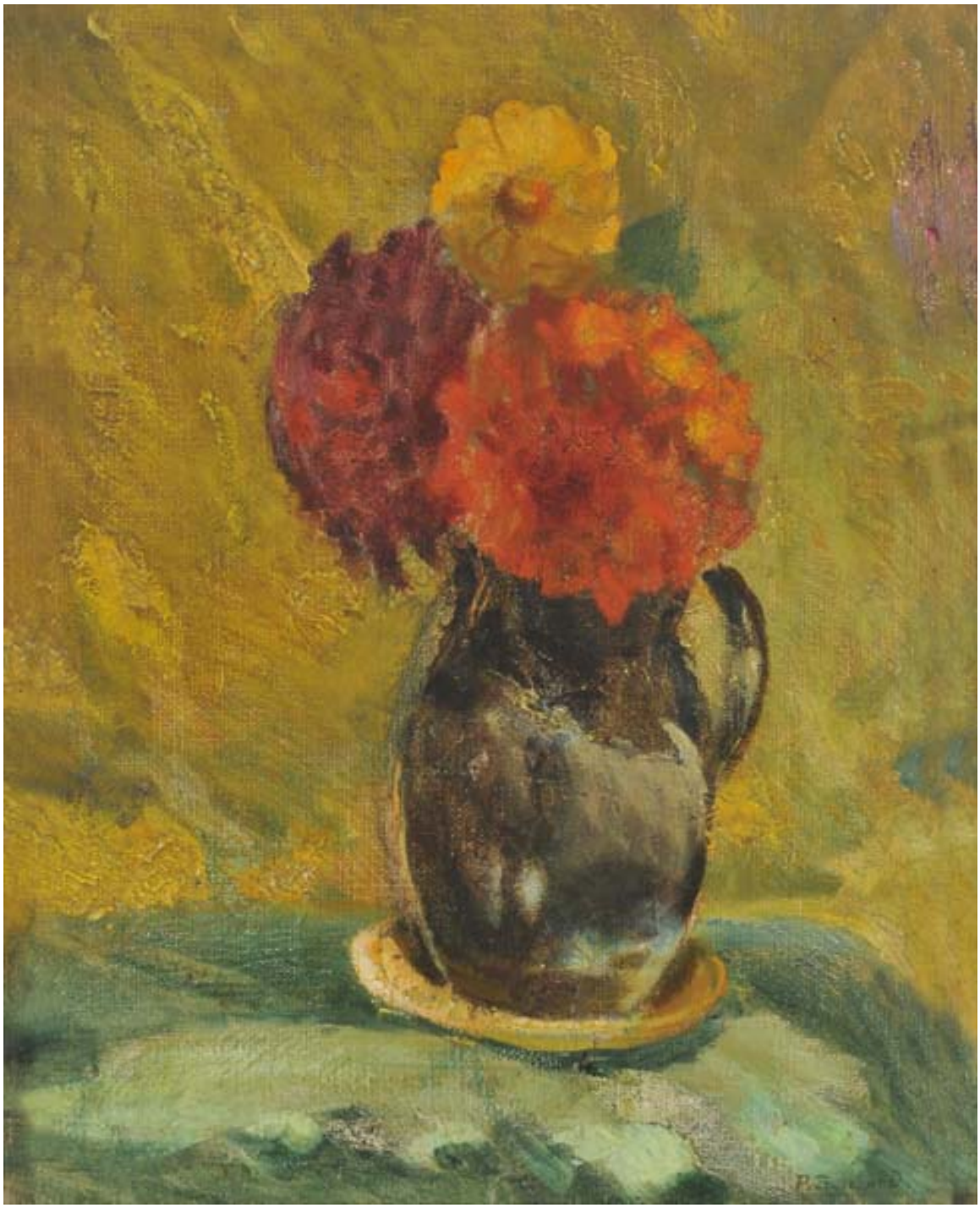

Flores

Obras de arte

CREADOR/A

Pablo Burchard Eggeling

DESCRIPCIÓN

De formato rectangular, composición vertical, realista en interior, que representa un florero con asa acristalado con tres flores, anaranjada, roja y amarilla, sobre plato pequeño de color amarillo y mantel verde. Fondo amarillo con vetas verdes.

FORMATO

Pintura (obra visual)

TÉCNICA

Tela-, Pintura al óleo-

DIMENSIONES

Ancho 42 cm - Alto 52 cm

FUENTE DE INFORMACIÓN

SURDOC

INSTITUCIÓN

Museo Nacional de Bellas Artes

UBICACIÓN

José Miguel de la Barra 650, Santiago, Región Metropolitana, Chile